

Rapport Service Régional de l'Archéologie de Midi-Pyrénées

ANNEXES

Prospection-Inventaire des cantons de
Miradoux, Montesquiou, et Valence-sur
Baïse (Gers)

Annexes des commanderies de
La Cavalerie et de Gimbrède

Décembre 2010

Arrêté d'autorisation : opération de prospection-inventaire N°75/2010, du 26/04/2010

Titulaire de l'autorisation : Ramis Pauline, 6 place de Belfort, 31000 Toulouse

Abréviation

ADHG : Archives départementales de Haute-Garonne

ADG : Archives départementales du Gers

Sauf mention contraire, photographies de Ramis Pauline, 2010.

Les annexes ont été réalisées à partir de cartes de l'IGN prises sur le site www.geoportail.fr

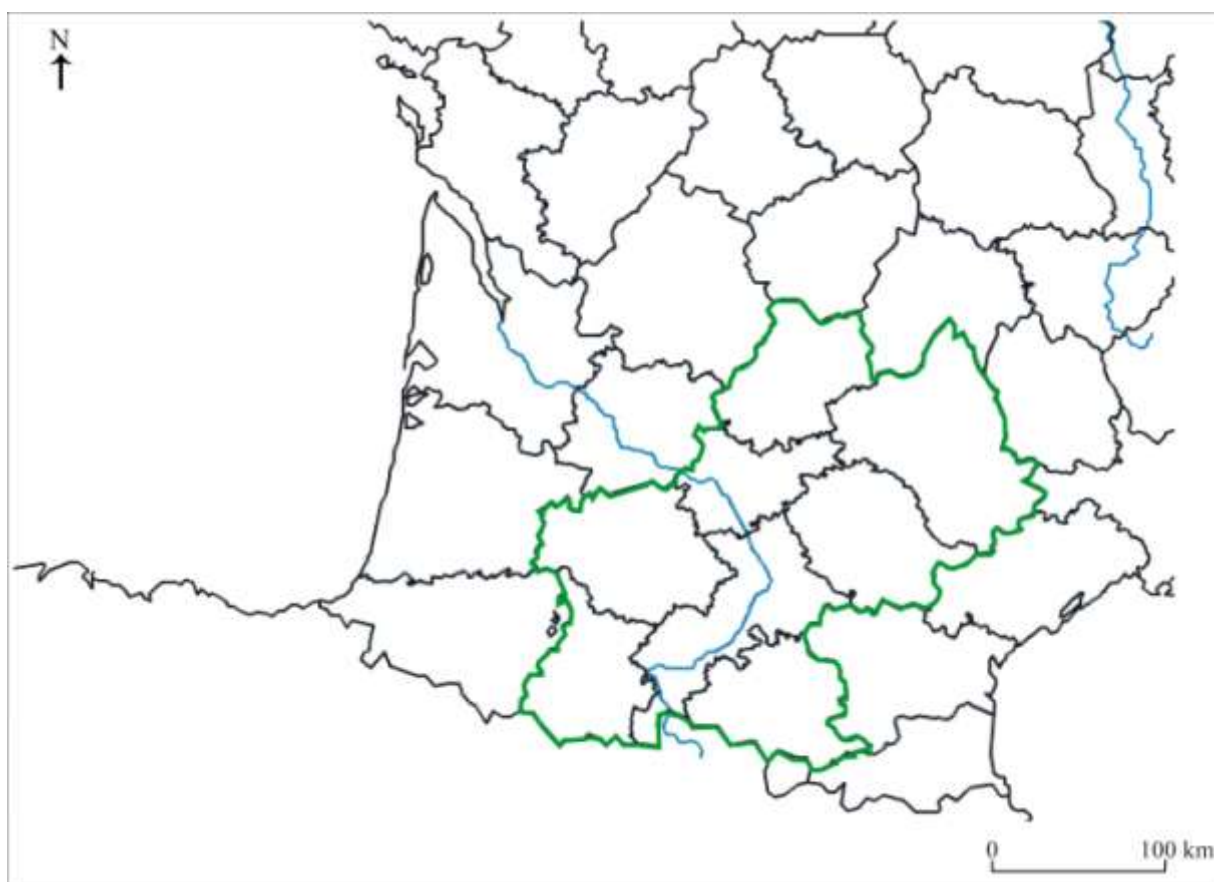

Annexe 1 : Localisation de la région Midi-Pyrénées

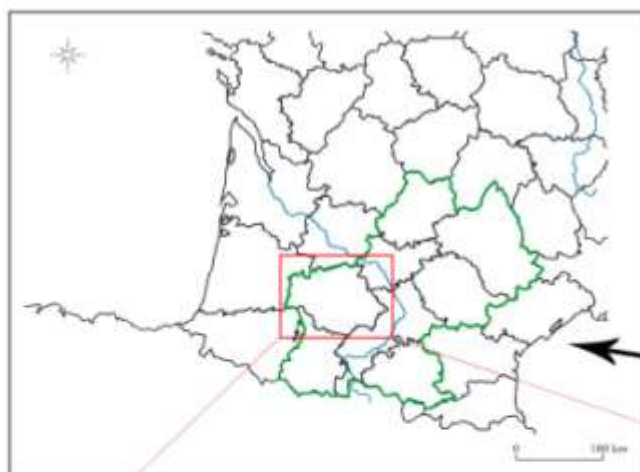

Localisation du département du Gers

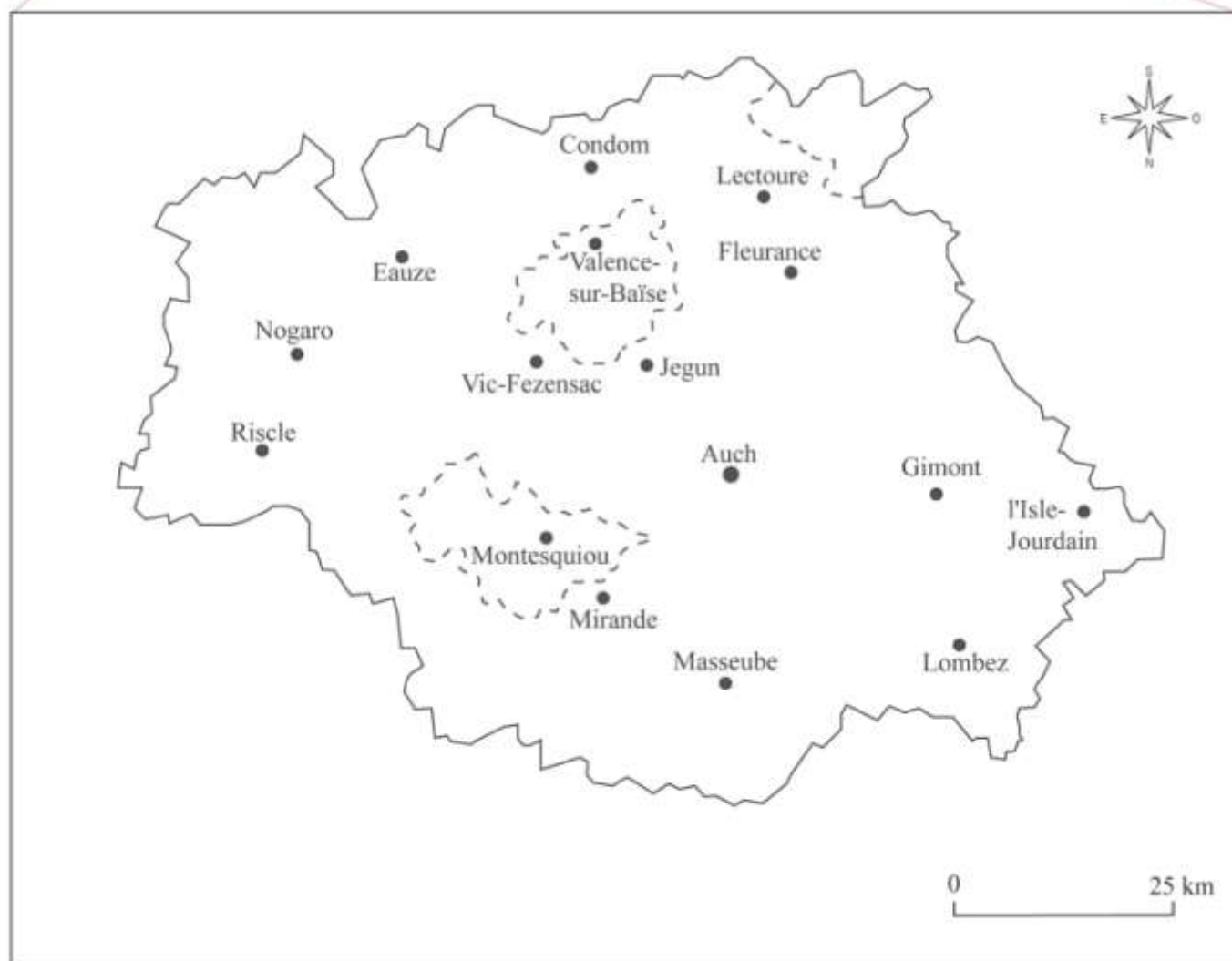

Annexe 2: Département du Gers

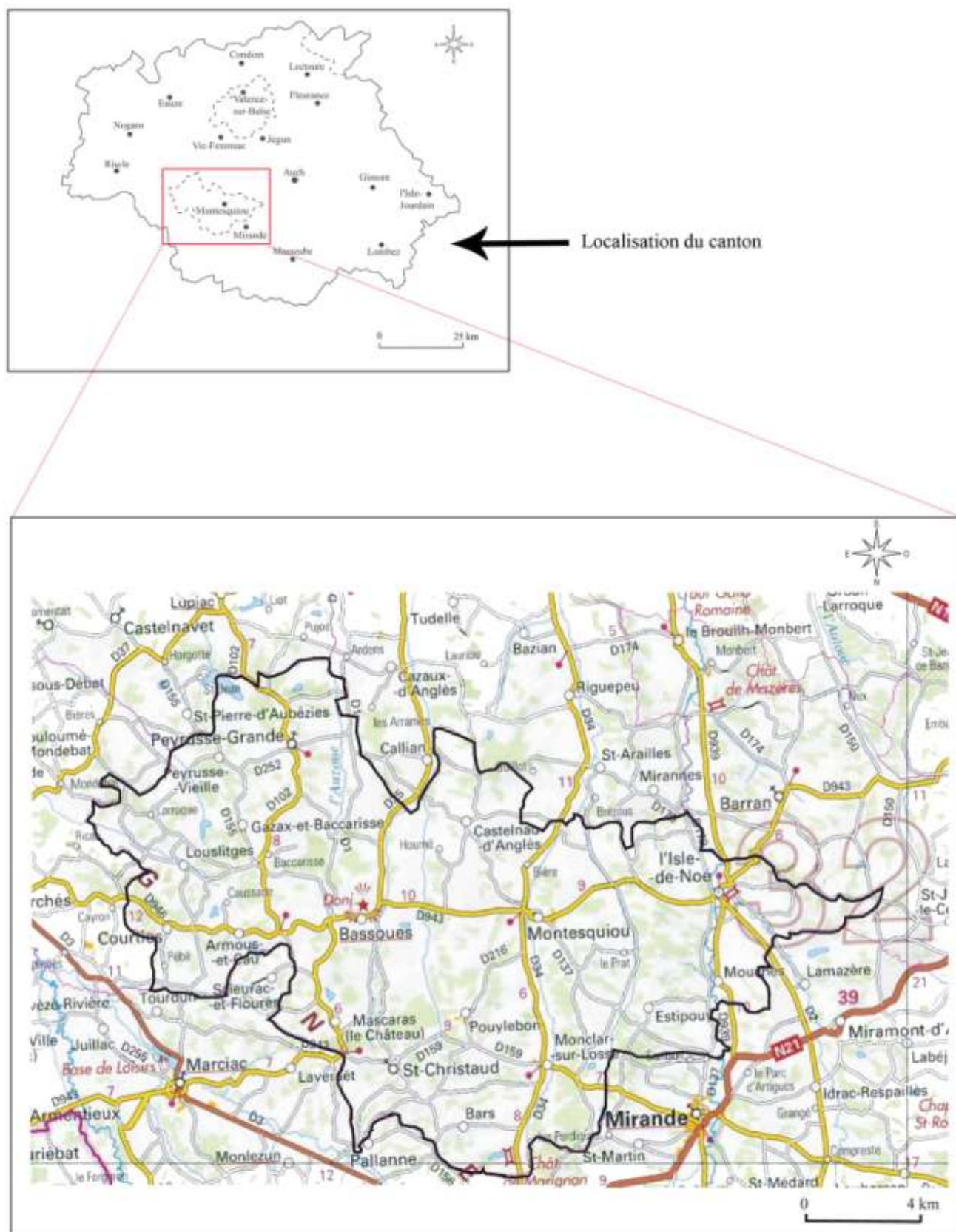

Annexe 3 : Canton de Montesquiou

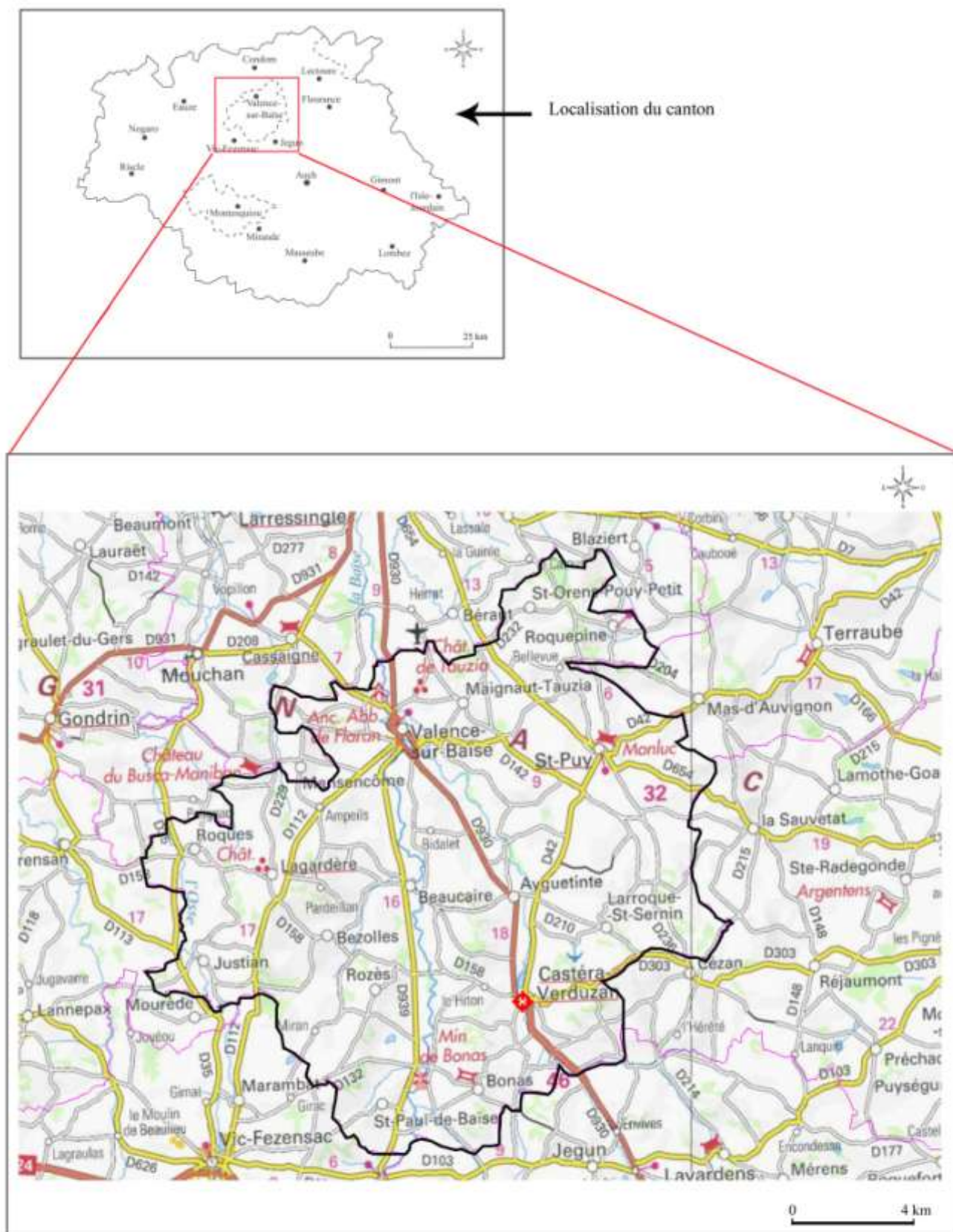

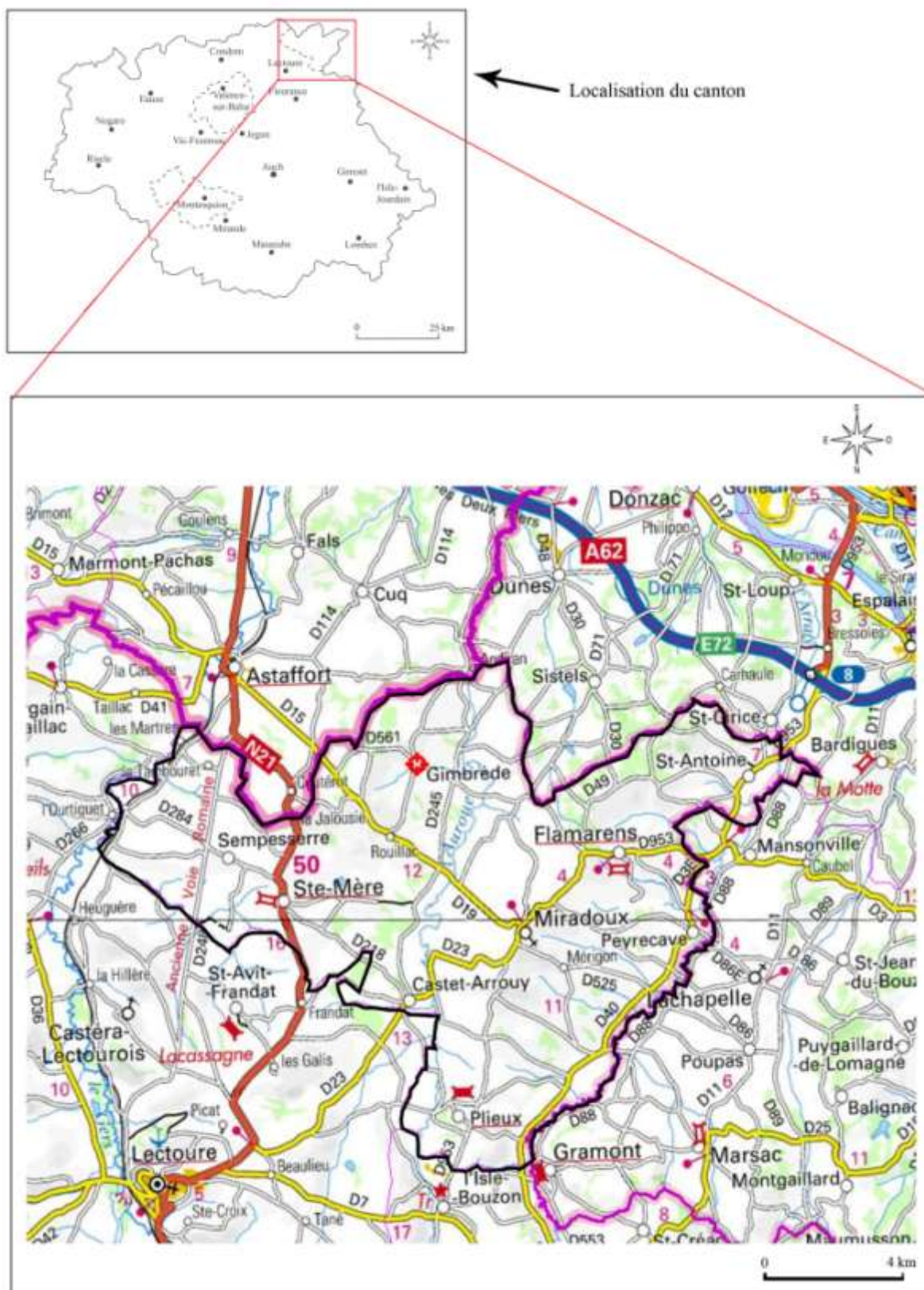

Annexe 6 : Inventaires

Inventaire des actes de Gimbrède : H Malte inv. 72, (1746, 2 MI 62)

Inventaire La Cavalerie : H Malte inv.82, (1746, 2 MI 178)

Annexe 7 : tableau des visites générales de Golfech et de La Cavalerie

Cote	Nom de la commanderie	Date
1 H Malte reg. 413	Golfech et La Cavalerie	1630
1 H Malte reg. 414	Golfech	1661
1 H Malte reg. 417	Golfech et La Cavalerie	1695
1 H Malte reg. 418	La Cavalerie	1695
1 H Malte reg. 421	Golfech	1705
1 H Malte reg. 423	Golfech et la cavalerie	1710-1711
1 H Malte reg. 424	La Cavalerie	1724
1 H Malte reg. 426	Golfech et la cavalerie	1730
1 H Malte reg. 429	Golfech et la cavalerie	1738
1 H Malte reg. 430	Golfech	1742
1 H Malte reg. 433	La Cavalerie	1752
1 H Malte reg. 438	La Cavalerie	1759
1 H Malte reg. 439	Golfech	1759
1 H Malte reg. 494	La Cavalerie	1739
1 H Malte reg. 495	La Cavalerie	1746

Annexe 8 : Tableau des visites d'améliorissement de Golfech :

Cote	Nom de la commanderie	Date	Remarques
1 H Malte reg. 573	Golfech	1769	consulté
1 H Malte reg. 491	Golfech	1774	consulté

Annexe 9 : Tableau des visites d'améliorissement de La Cavalerie :

Cote	Nom de la commanderie	Date
1 H Malte reg. 578	La Cavalerie	1625
1 H Malte reg. 579	La Cavalerie	1783
1 H Malte reg. 580	La Cavalerie	1680

Annexe 10 : Bibliographie

BENABEN, ab, « La commanderie de Gimbrède », dans *Bulletin de la Société Archéologique du Gers*, 1920, p.135-152 et 213-230.

CARRAZ, D., *L'ordre du temple dans la basse vallée du Rhône (1124-1312). Ordres militaires, croisades et sociétés méridionales*, Presses Universitaires de Lyon, Lyon, 2005, 662 p.

DE MASTRON, J., « Règlement des dîmes, Saint-Arailles », dans *Bulletin de la Société Archéologique du Gers*, 1998, p. 30-52.

DE THEZAN, D., « Ce qui reste d'une paroisse disparue : Gélotte », dans *Revue de Gascogne*, 1869, p. 189-204.

DE THEZAN, D., « Gimbrède et son ancienne commanderie », dans *Revue de Gascogne*, 1884, p.444-452.

LA PLAGNE-BARRIS, P., « Un établissement de Templiers dans le diocèse d'Auch », dans *Revue de Gascogne*, 1878, p.46-47.

TOURNIER, ab, « Histoire d'Antras », dans *Bulletin de la Société Archéologique du Gers*, 1909, p.78-79.

LAVERGNE, A., « Les Ordres religieux et militaires en Gascogne », dans *Revue de Gascogne*, 1878, p.197-202.

LAVERGNE, A., « La commanderie de la Cavalerie », dans *Bulletin de la Société Archéologique du Gers*, 1905, p.291-296.

HIGOUNET, Ch., « Hospitaliers et Templiers : peuplement et exploitation rurale dans le Sud-ouest de la France au Moyen Age », dans *Les ordres militaires, la vie rurale et le peuplement en Europe occidentale (XII^e-XVIII^e siècles)*, Flaran 6, 1984, Auch, 1986.

BLADE, J-F., « Ordres religieux et militaires de la Gascogne », dans *Revue de la Gascogne*, 1877, p.345-355.

DU BOURG, A., *Histoire du Grand-Prieuré de Toulouse et diverses possessions de l'Ordre de Saint-Jean de Jérusalem dans le Sud-ouest*, Toulouse, L. Sistac et J. Boubée, 1883, réed. Marseille, Laffitte Reprints, 1978, 681 p.

VIDAL, P., *Seigneurie et pouvoirs : les commanderies du grand prieuré de Toulouse de l'Ordre de Malte : les pouvoirs locaux au temps de la monarchie administrative (vers 1660-vers1792)*, sous la direction d'Amalric, J.-P. et de Brumont, F., Thèse de doctorat, 2006, 3 vol, 953 p.

VIDAL, P., « Approche du régime seigneurial dans les Commanderies de l'Ordre de Malte en Gascogne gersoise au XVIII^e siècle », *Mémoire et actualités des pays de Gascogne*, Actes du 53^{ème} congrès de la Fédération Historique de Midi-Pyrénées, Auch 2000, 2001, p. 190-211.

Annexe 11 : Carte d'ensemble des biens de La Cavalerie:

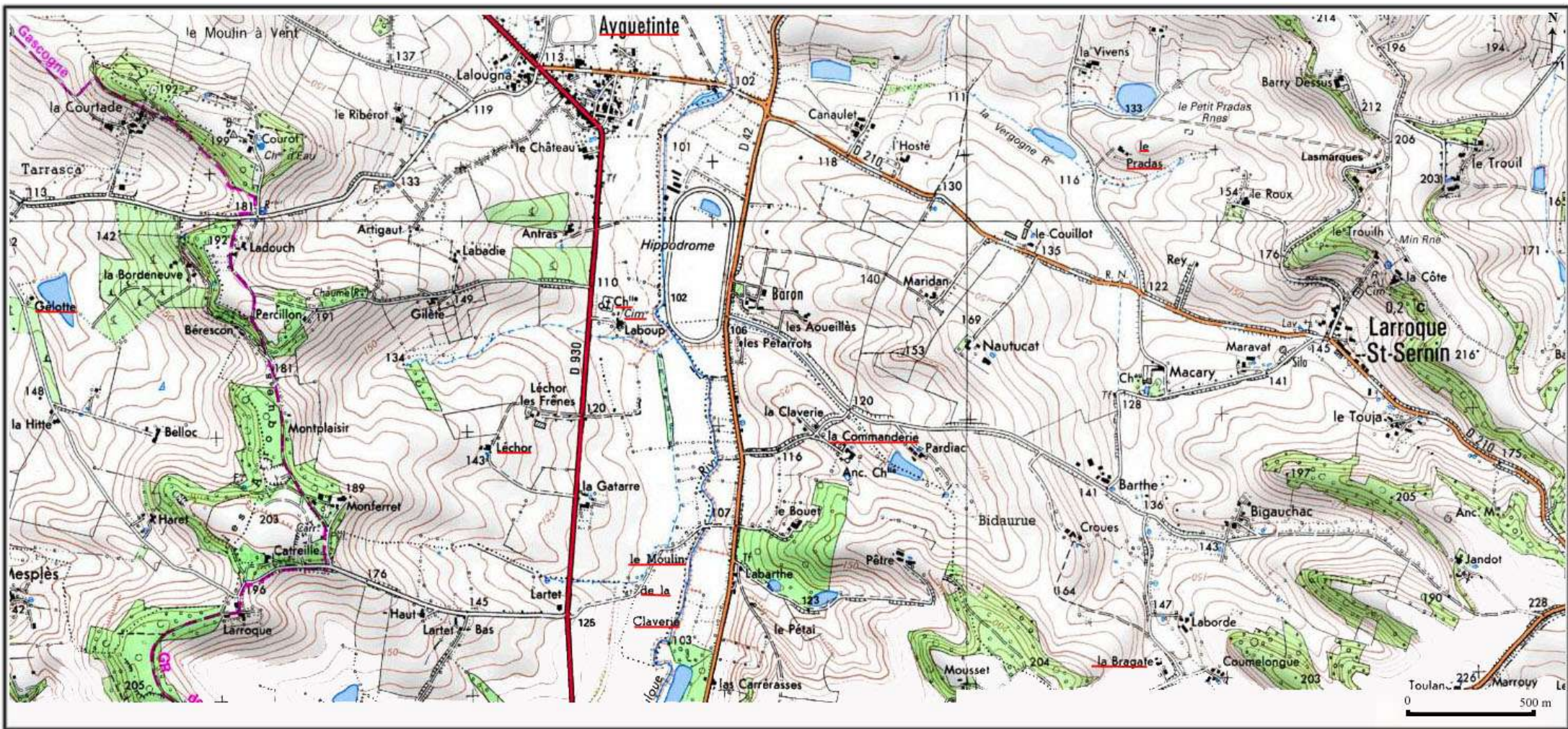

Annexe 12 : Métairie de La Cavalerie

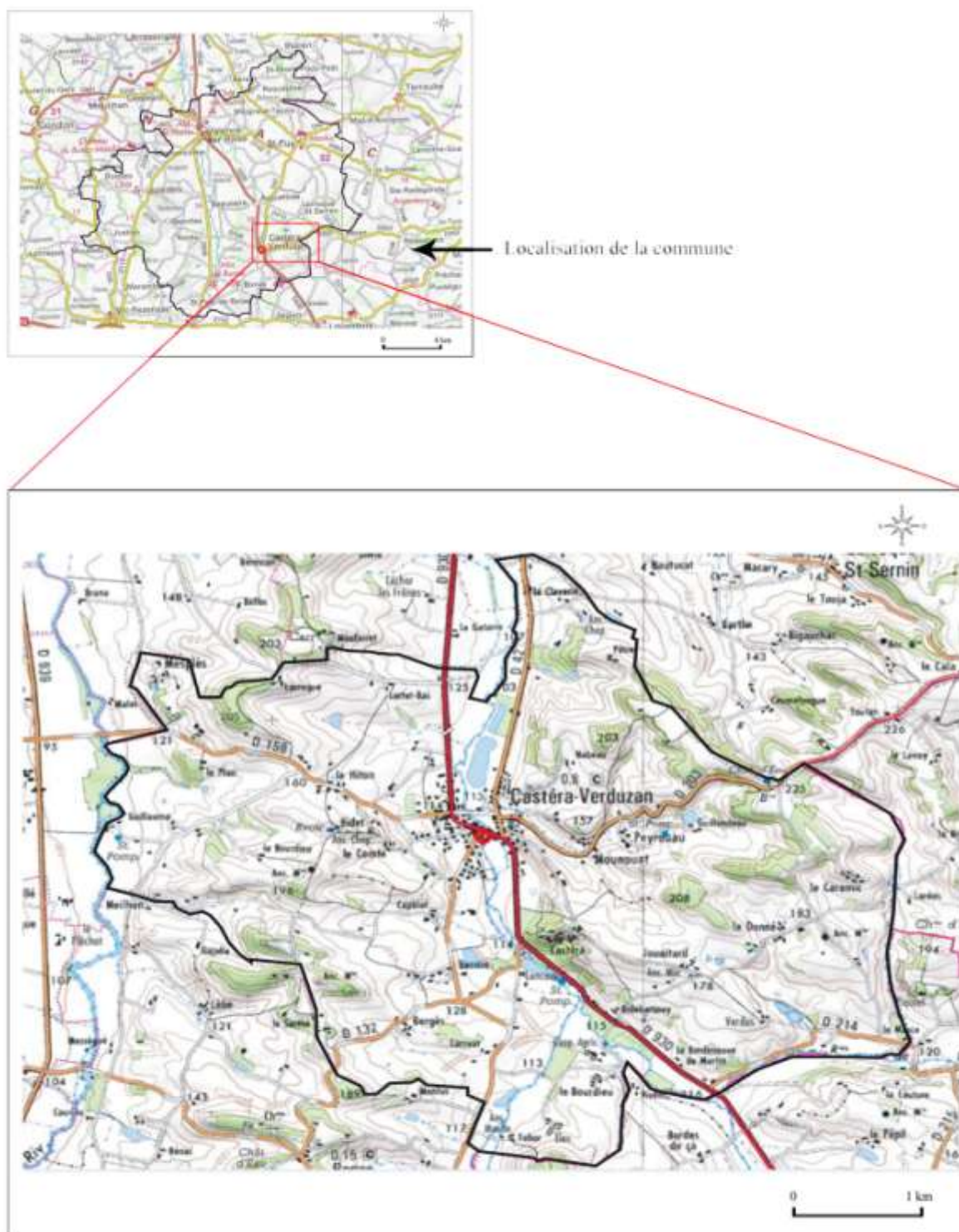

Commune de Castéra-Verduzan



Localisation de La Cavalerie d'après la carte de Cassini



Métairie de La Cavalerie d'après de dîmaire de Lectoure

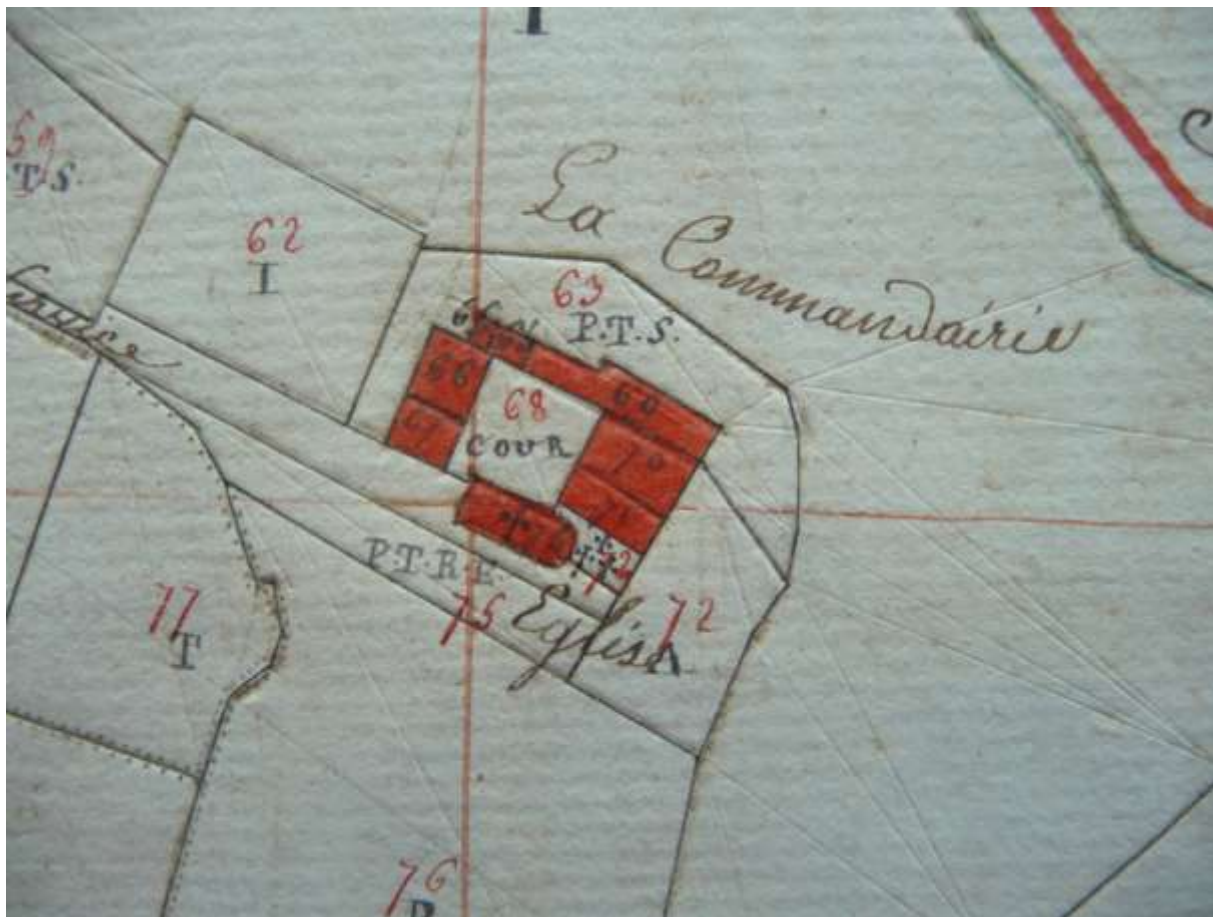

Cadastral napoléonien

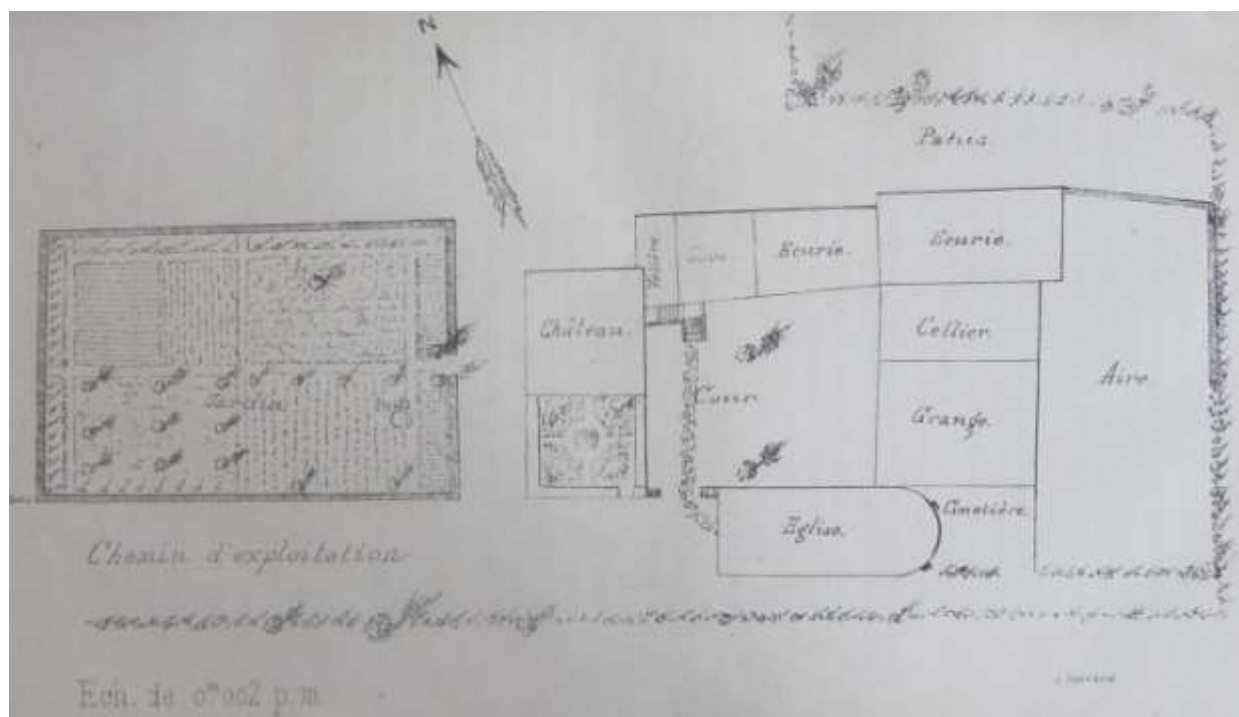

Restitution du plan et des fonctions de chaque bâtiment publié dans LAVERGNE, A., « La commanderie de la Cavalerie », dans *Bulletin de la Société Archéologique du Gers*, 1905, p.291-296.

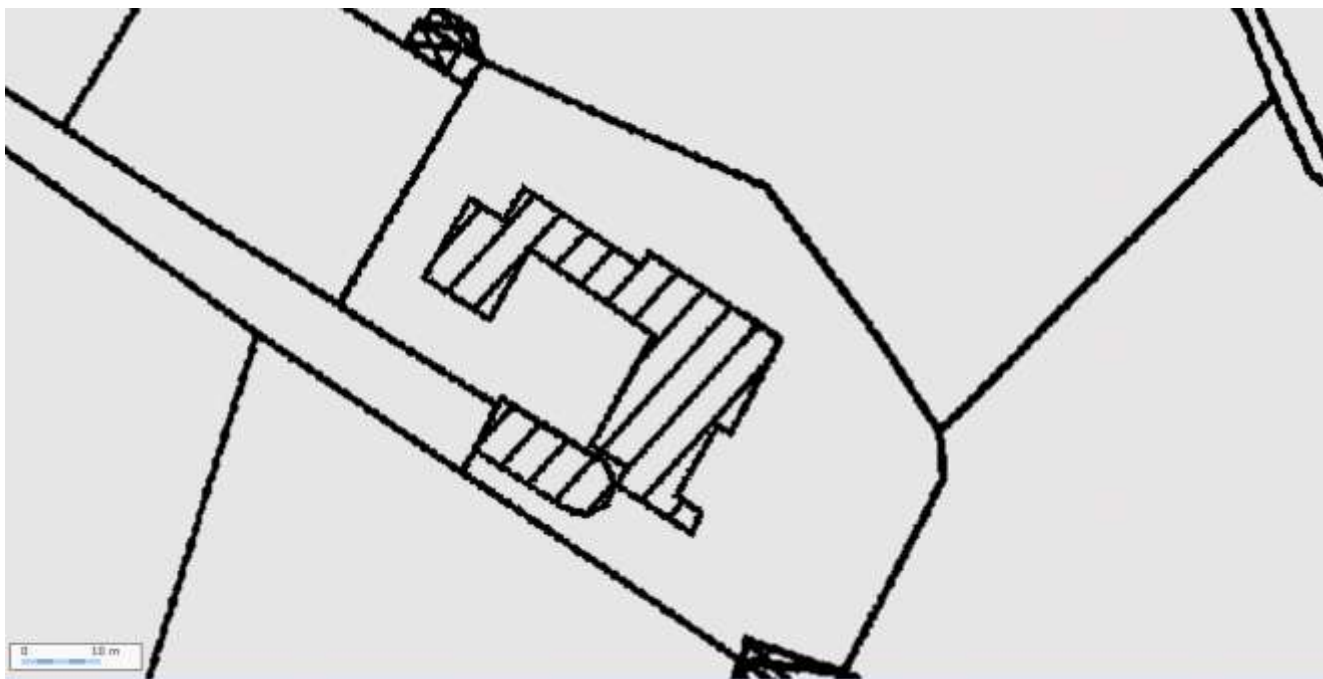

Cadastre actuel de La Cavalerie



Métairie de La Cavalerie (vue de l'intérieur de la cour)



Grange de La Cavalerie (vue mur ouest extérieur)



Vue intérieure de la grange avec un jour (mur nord)

Annexe 13 : Métairie de Lechore

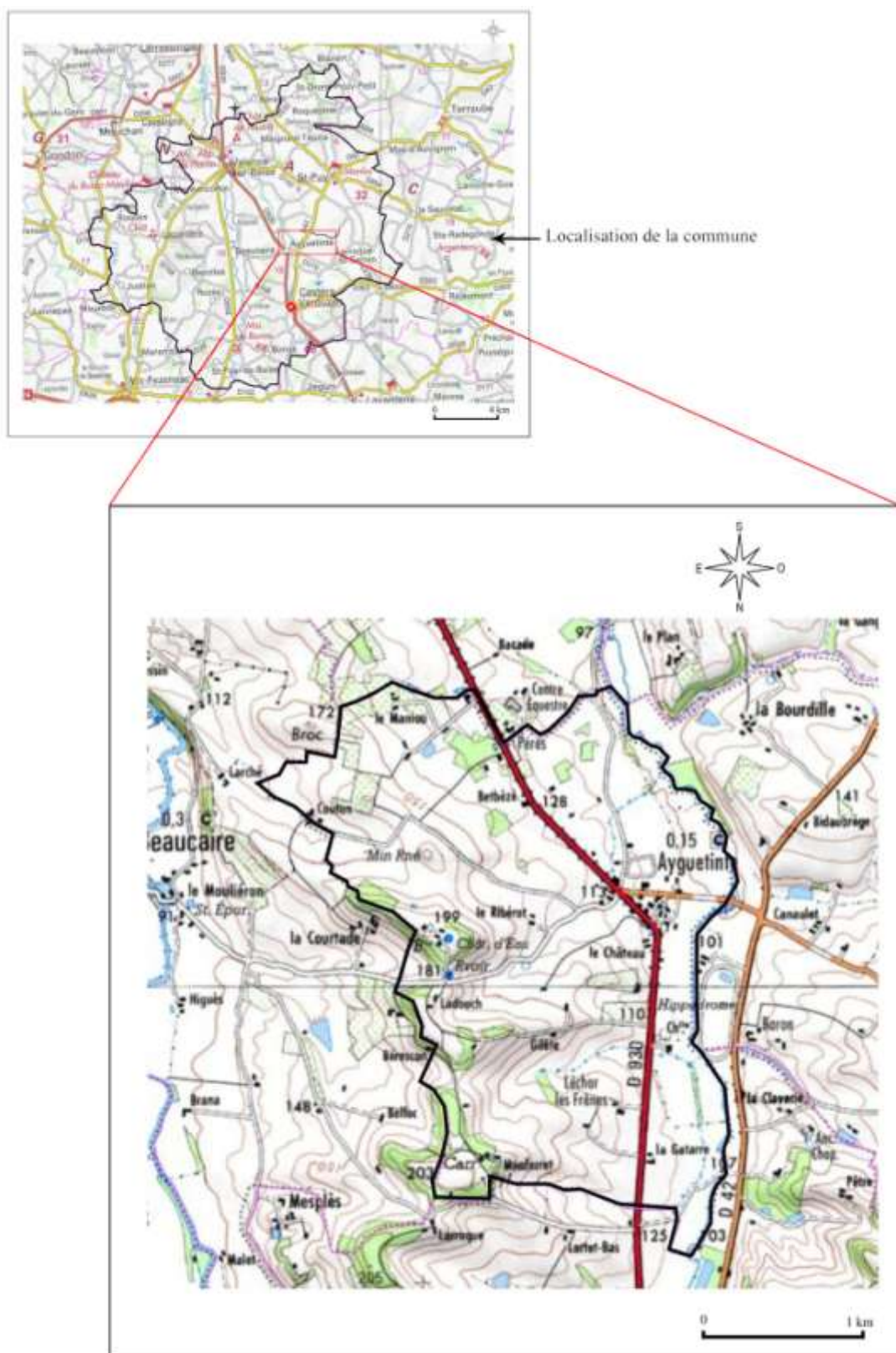



Localisation de Lechore d'après la carte de Cassini



Métairie de Léchore d'après le dîmaire de Lectoure



Cadastre napoléonien de Léchore

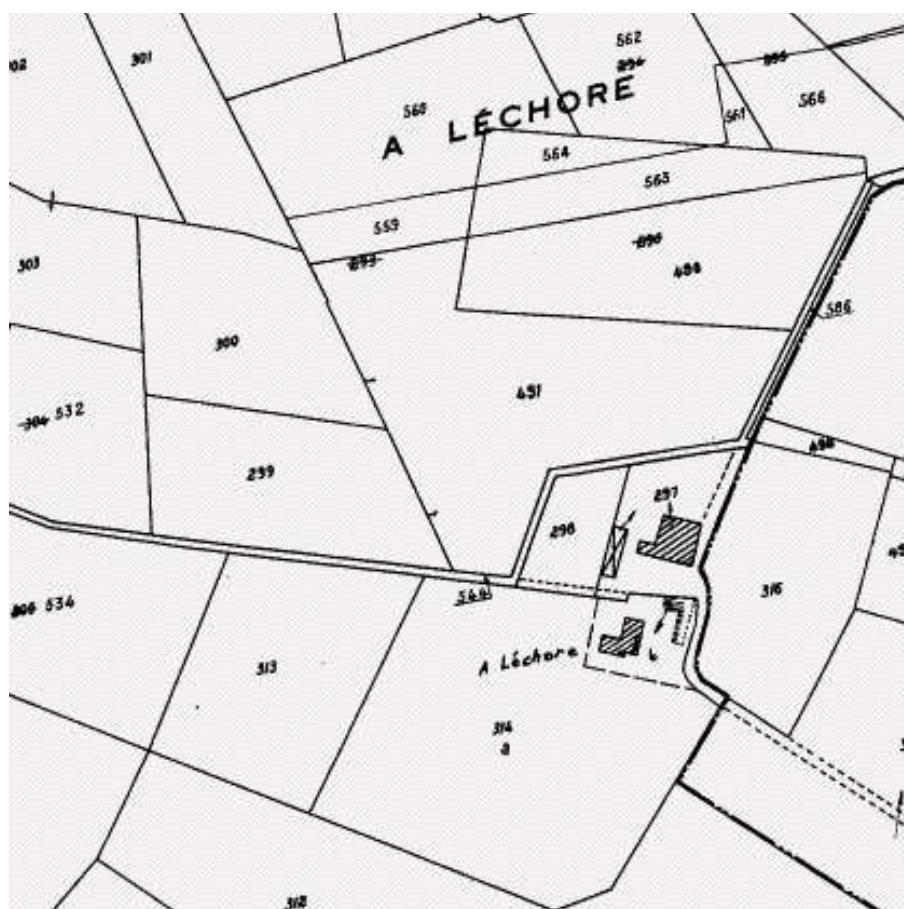

Cadastre actuel de la métairie de Léchore



Bassin présent sur le dîmaire de Lectoure



Métairie de Lechore

Annexe 14 : Métairie du Bragat

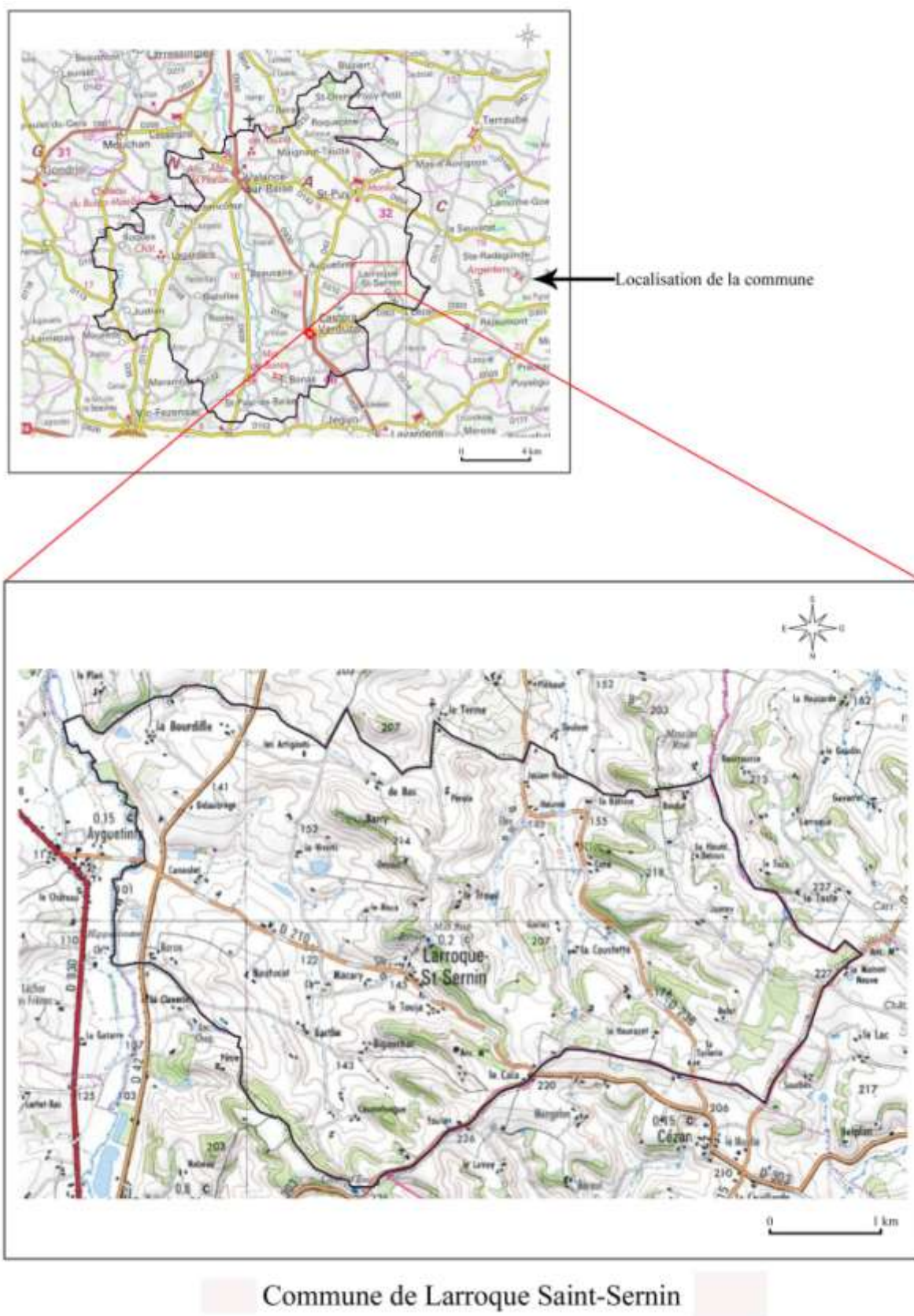



Métairie de la Bragade d'après le dîmaire de Lectoure

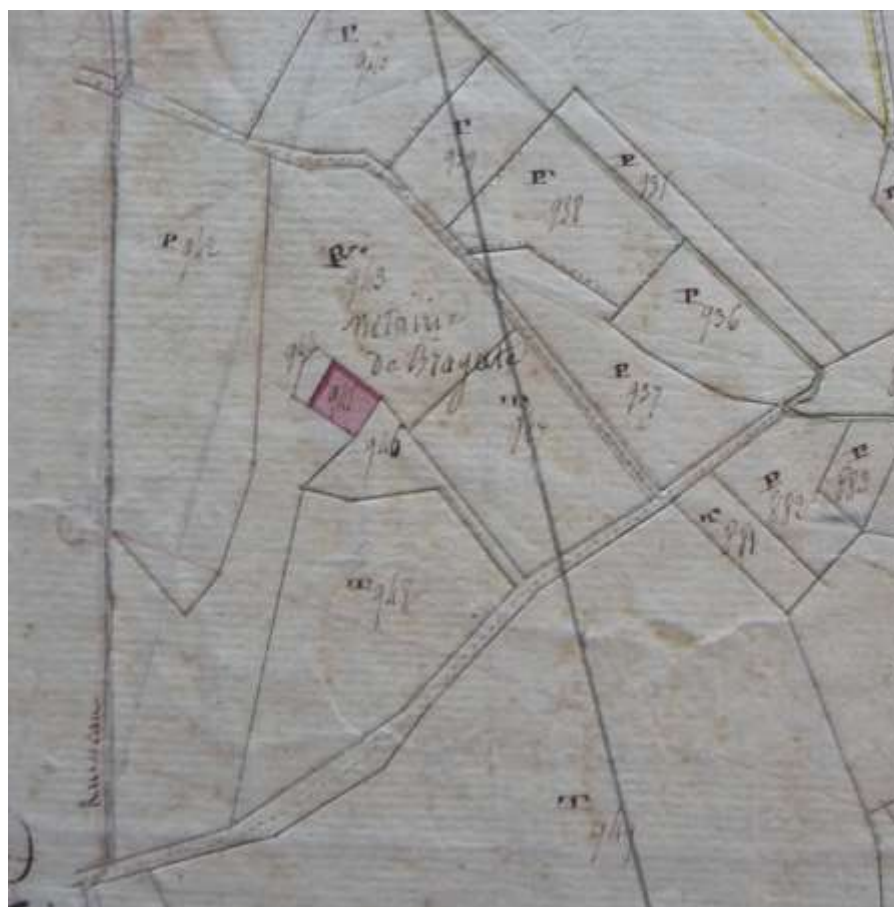

Cadastre napoléonien

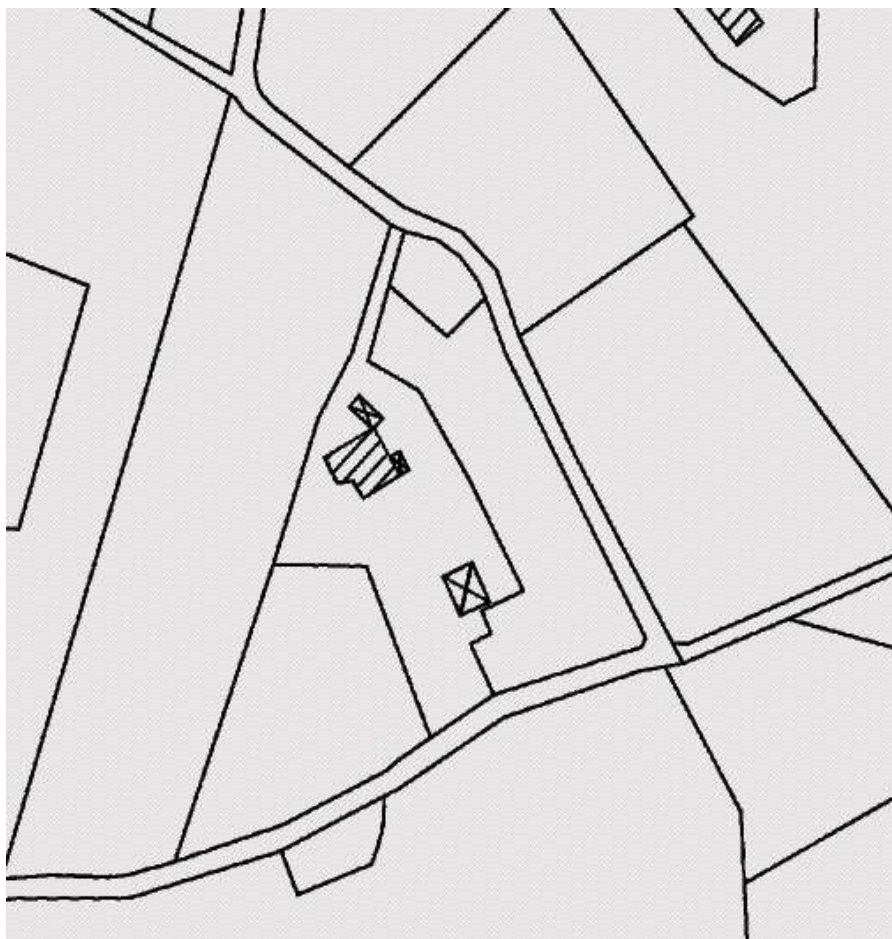

Cadastre actuel de la Bragate



Métairie de La Bragate



Entrée de la métairie derrière la rangée d'arbres

Annexe 15 : Métairie du Pradas



Localisation de la métairie du Pradas d'après la carte de Cassini

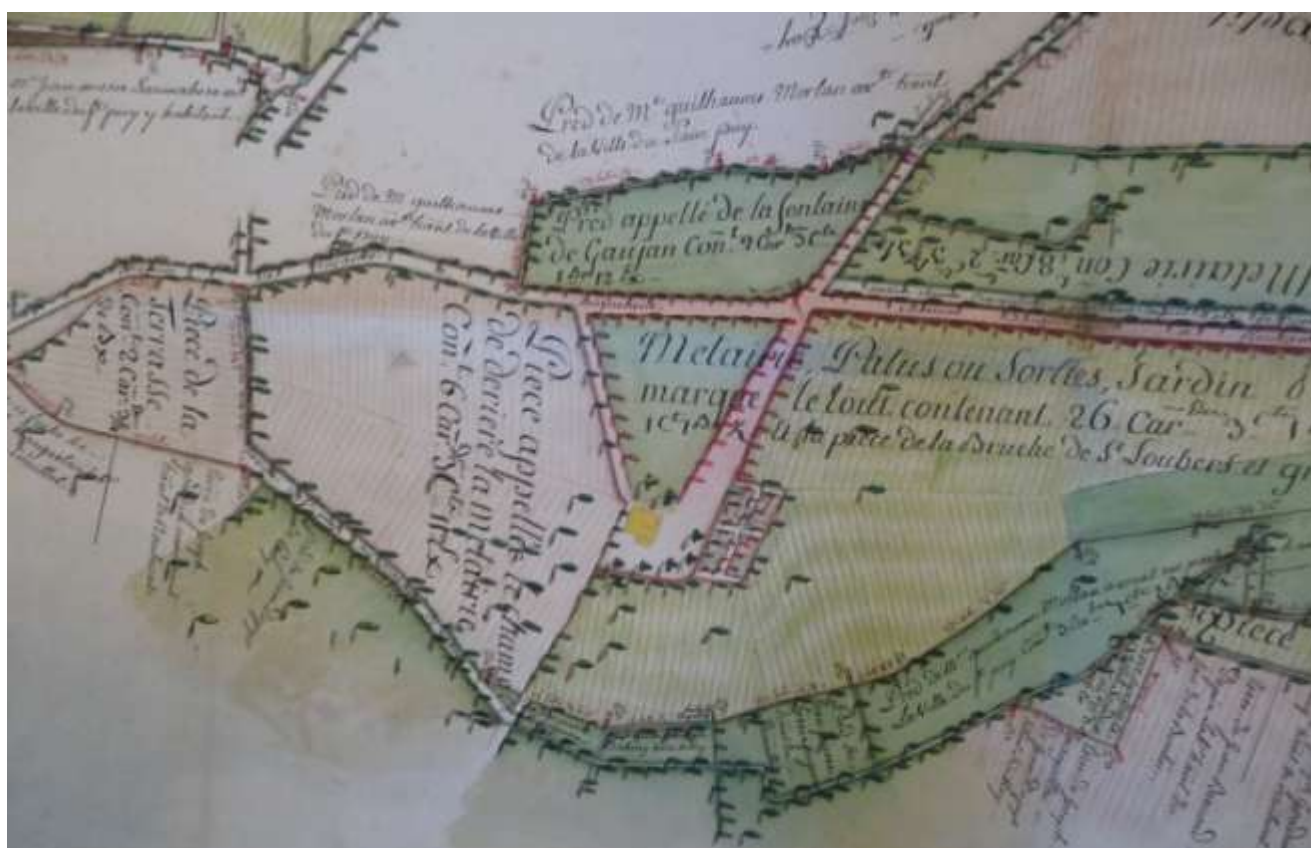

Métairie du Pradas d'après la dîmaire de Lectoure



Cadastre napoléonien



Cadastre actuel de la métairie du Pradas



Métairie du Pradas (vue extérieure sud)



Métairie du Pradas (vue extérieure nord)

Annexe 16 : Ayguetinte



Localisation d'Ayguetinte d'après la carte de Cassini



(de gauche à droite) Cure d'Ayguetinte, église d'Ayguetinte et chapelle de Notre Dame de Lechore d'après le dîmaire de Lectoure



Cadastré napoléonien du cimetière (emplacement de Notre Dame de Lechore)



Cadastré napoléonien du village d'Ayguetinte

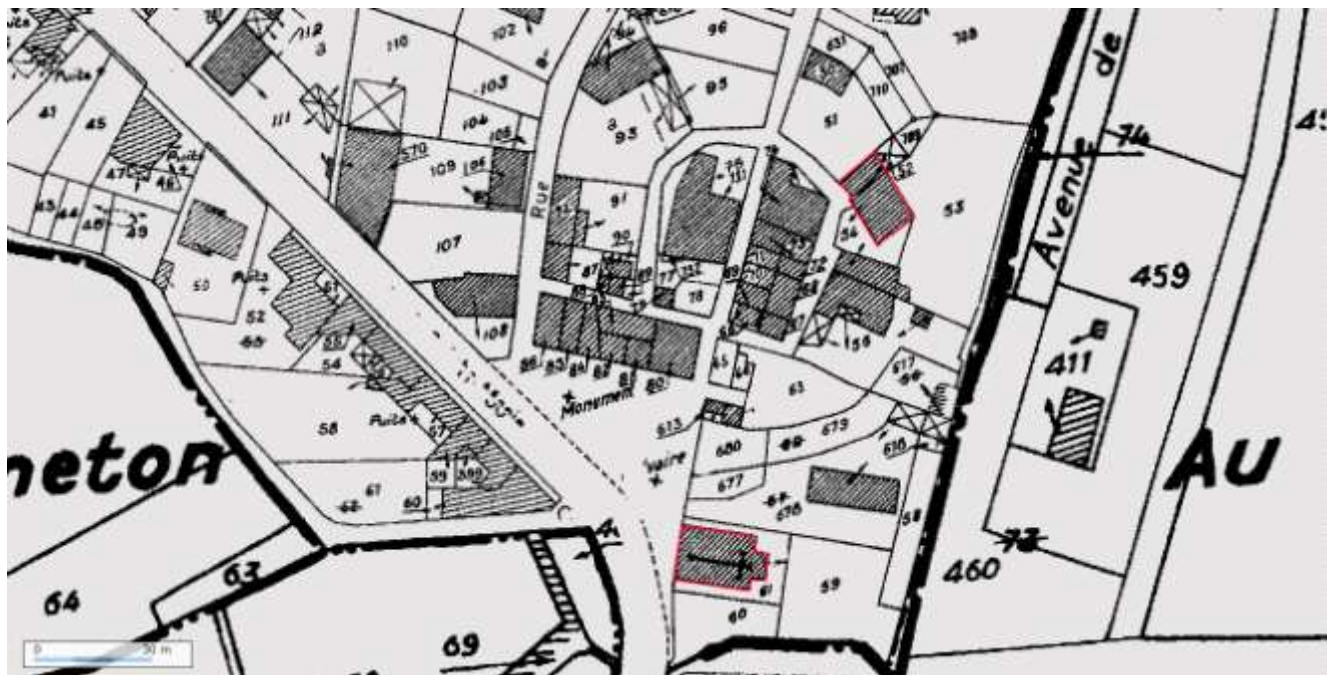

Cadastre actuel d'Ayguetinte



Emplacement de la chapelle Notre Dame de Lechore



Vue orientale de l'église d'Ayguetinte



Cure d'Ayguetinte



Linteau en pierre d'une fenêtre portant la date 1760



Second bâtiment appartenant à la cure d'Ayguetinte

Annexe 17 : Gelotte

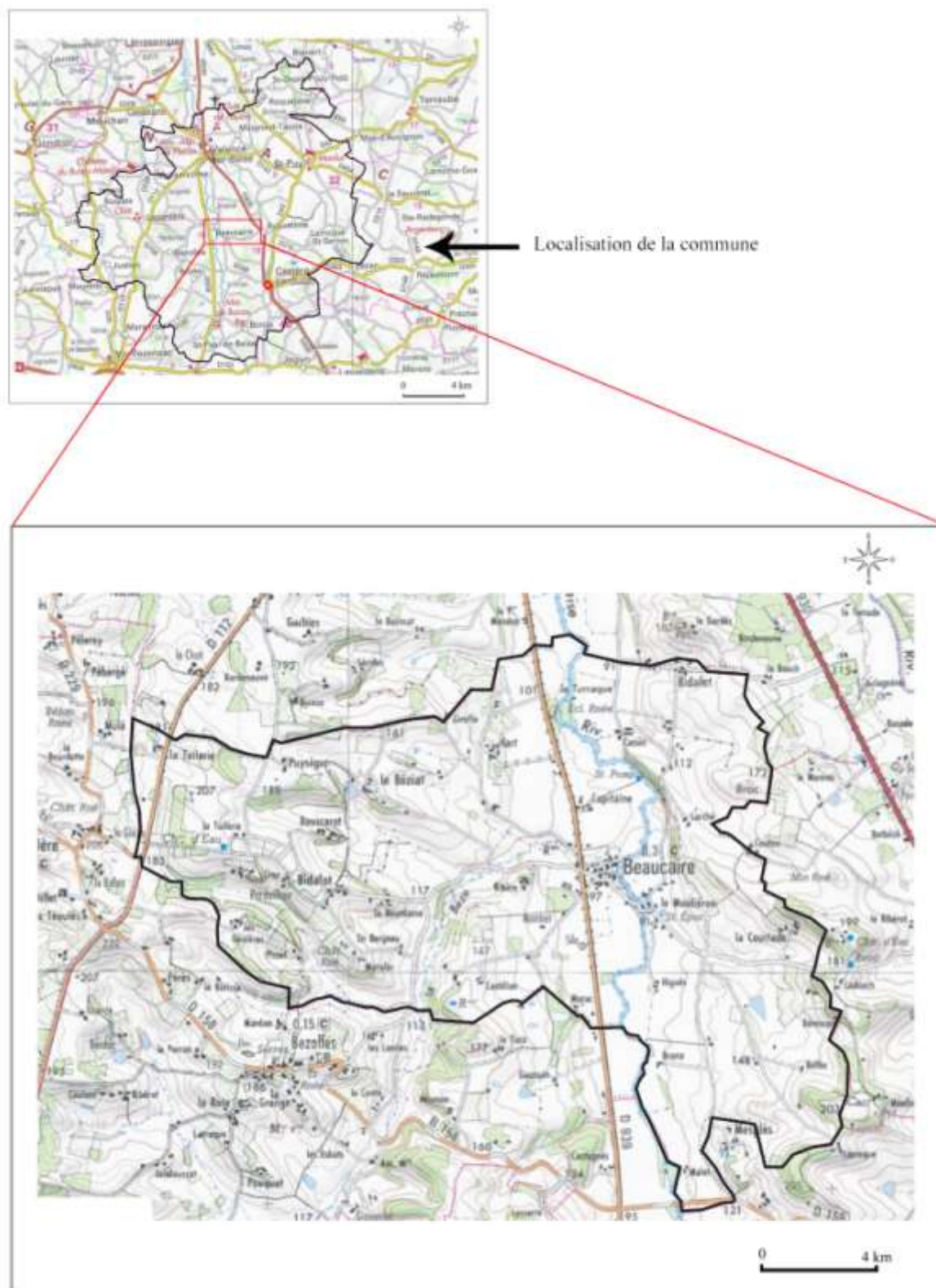

Commune de Beauclaire



Localisation de Gellotte d'après la carte de Cassini



Cadastre napoléonien de Gelotte



Emplacement supposé de l'église de Gelotte

Annexe 18 : Moulin de La Cavalerie



Localisation du moulin de La Cavalerie d'après la carte de Cassini



Moulin de La Cavalerie d'après le dîmaire de Lectoure



Cadastre napoléonien du moulin à eau



Cadastre actuel du moulin à eau



Emplacement du moulin de La Cavalerie

Annexe 19 : carte d'ensemble des biens de Gimbrède

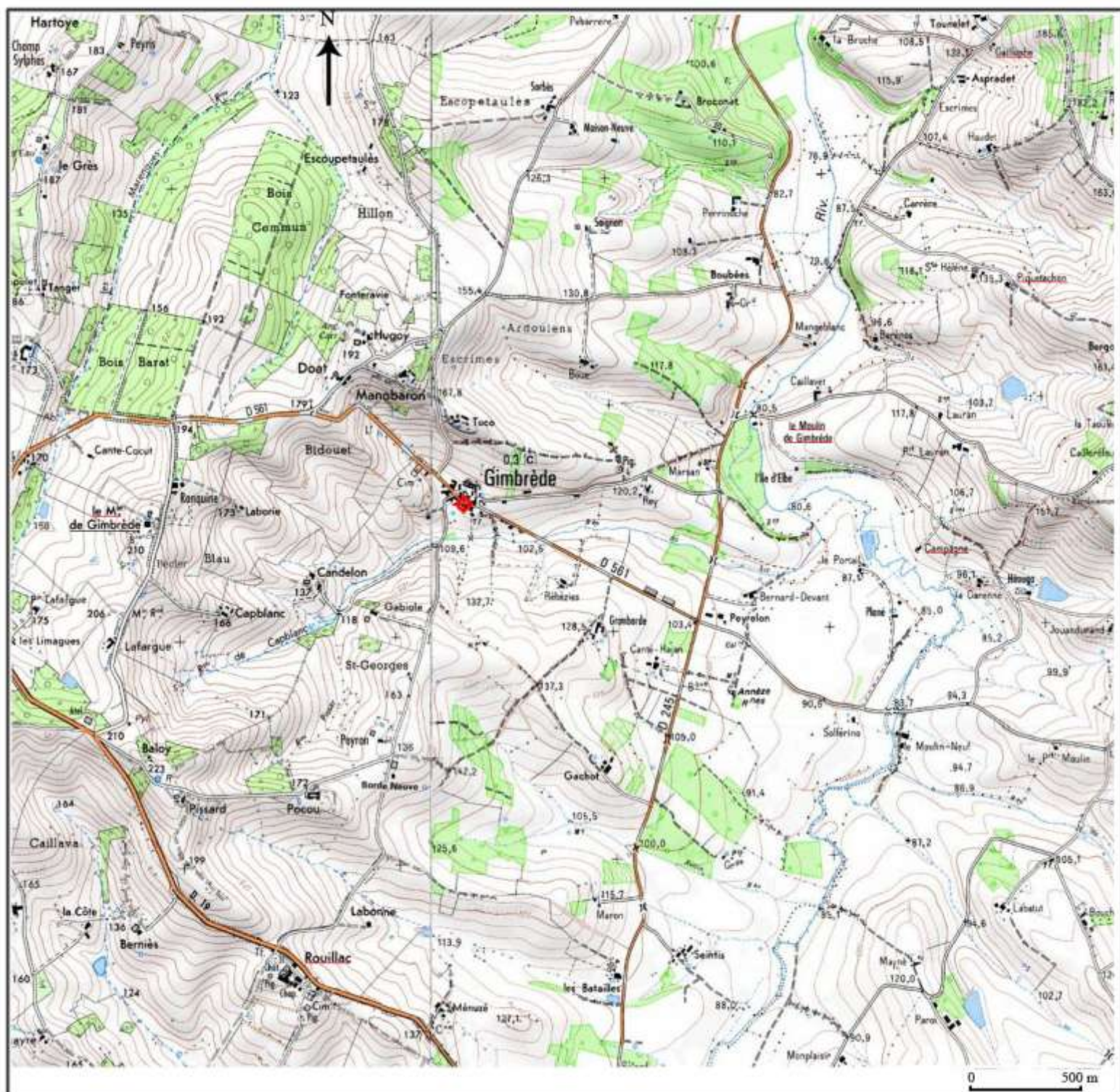

Annexe 20 : Commune de Gimbrède

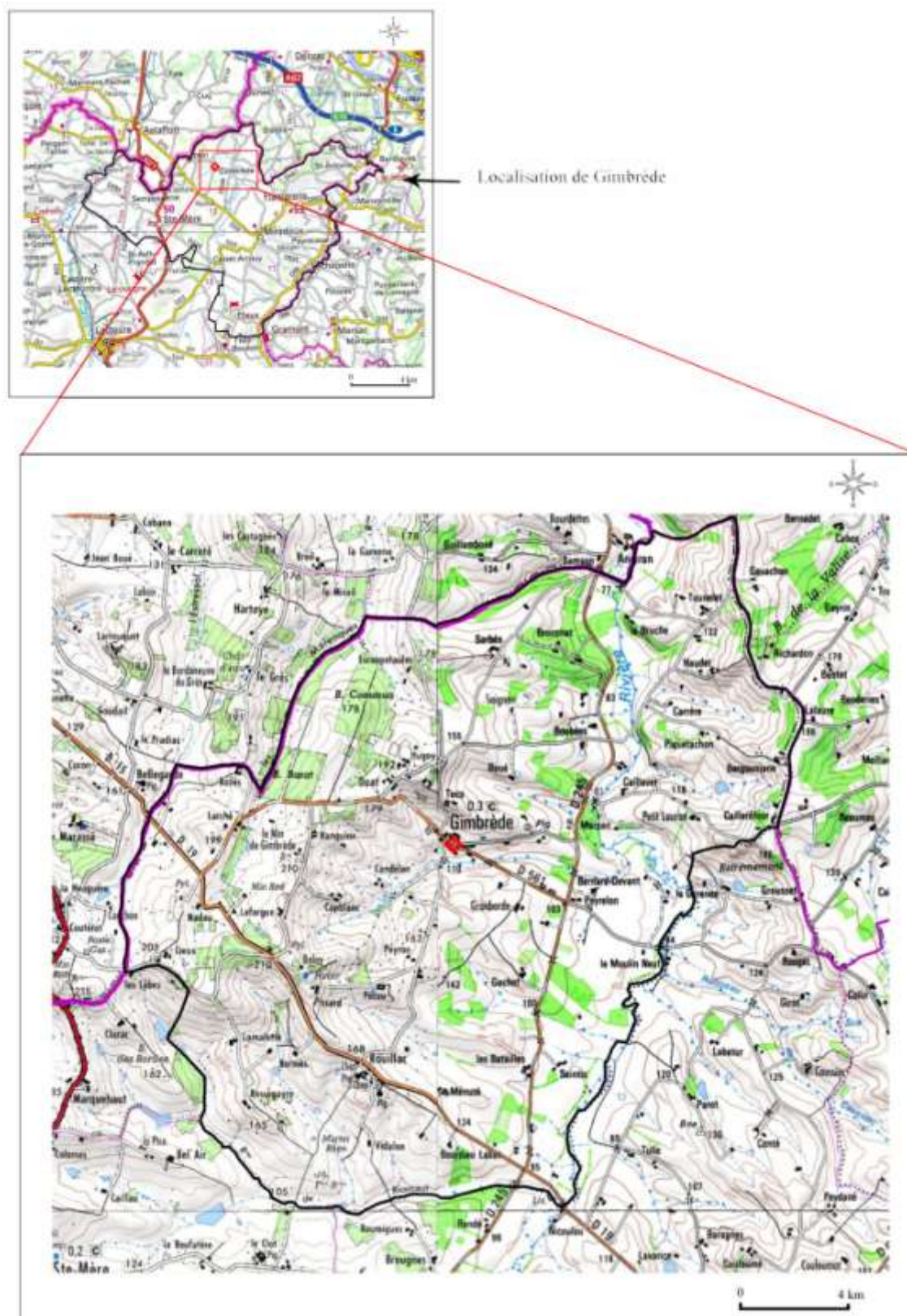

Annexe 21 : Métairie de Piquetachon



Localisation de la métairie de Piquetachon d'après la carte de Cassini

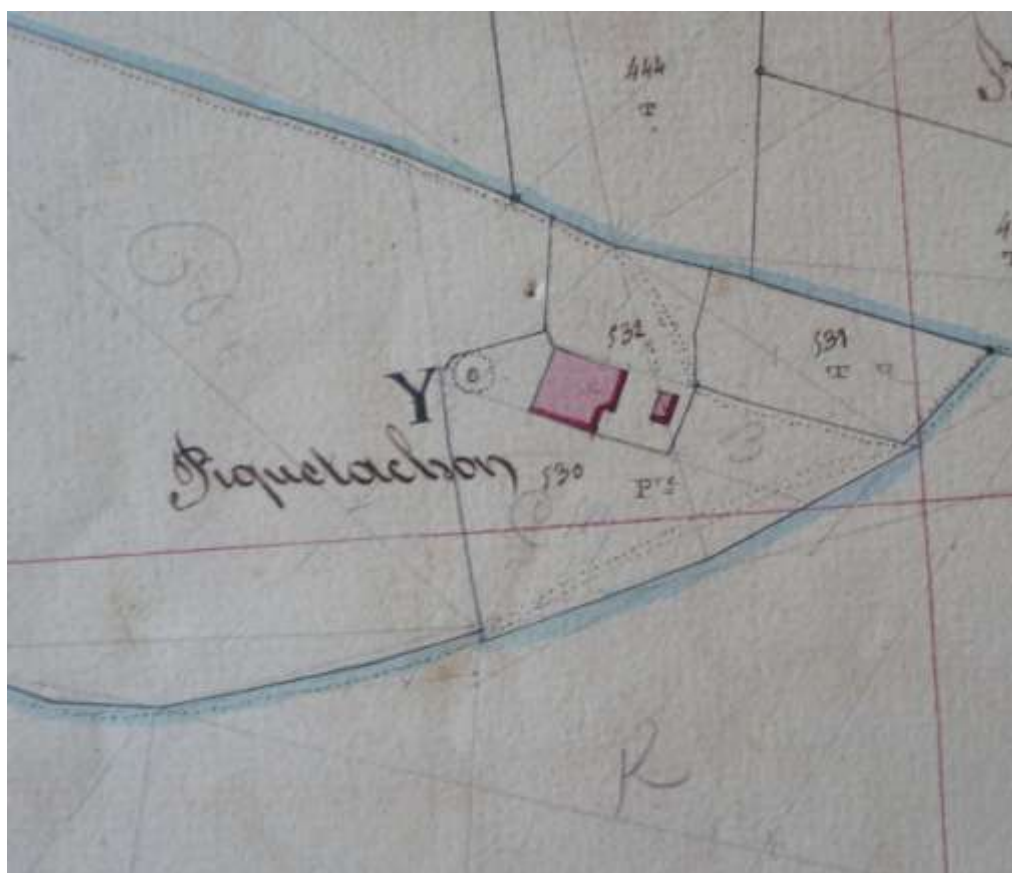

Cadastre Napoléonien



Cadastre actuel de la métairie de Piquetachon



Métairie de Piquetachon (vue extérieure nord)



Métairie de Piquetachon (vue extérieure est)

Annexe 22 : Métairie de Gaillophe



Cadastre napoléonien, seule représentation des structures bâties de Gaillophe



Emplacement de la métairie de Gaillophe

Annexe 23 : Métairie du Brana



Localisation de la métairie du Brana d'après la carte de Cassini

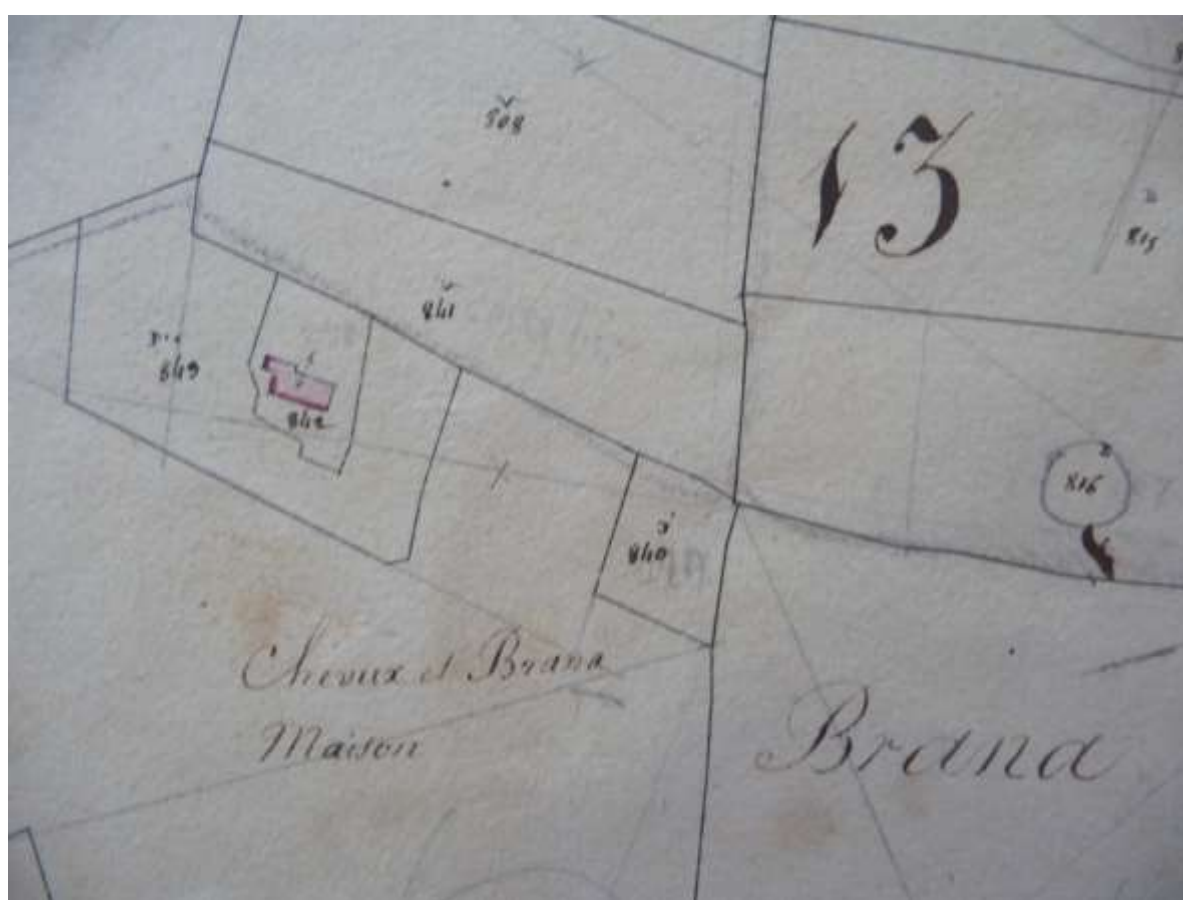

Cadastre napoléonien : le Brana comprend plusieurs bâtiments

Annexe 24 : Métairie des Affites

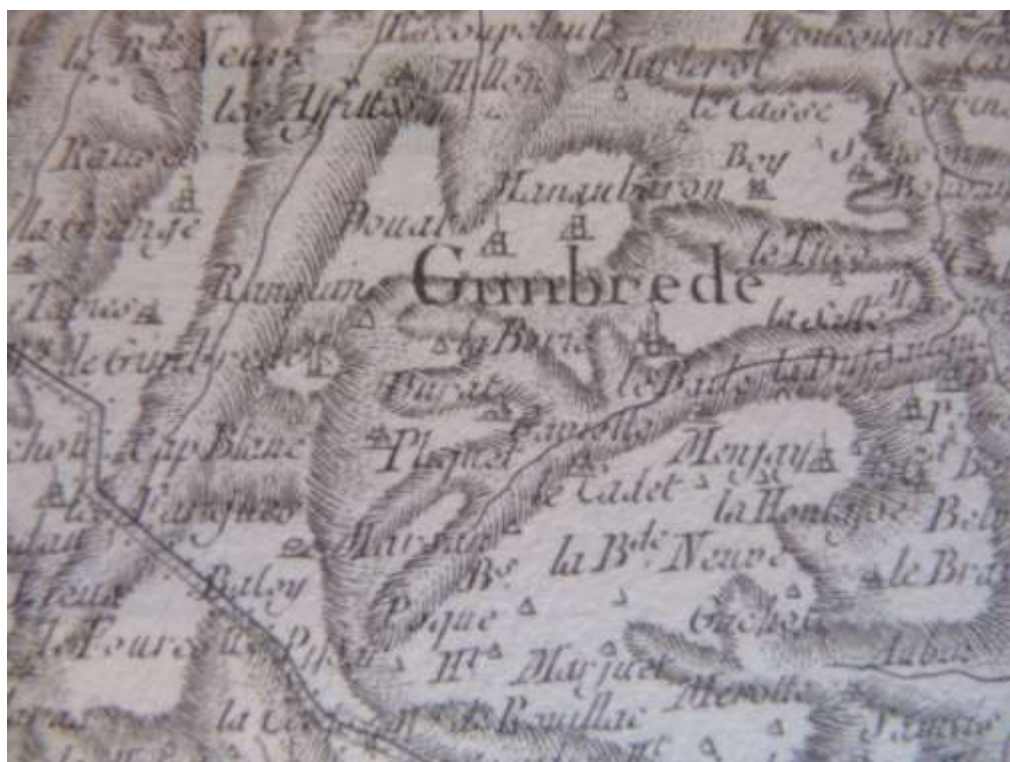

Localisation de la métairie des Affites d'après la carte de Cassini

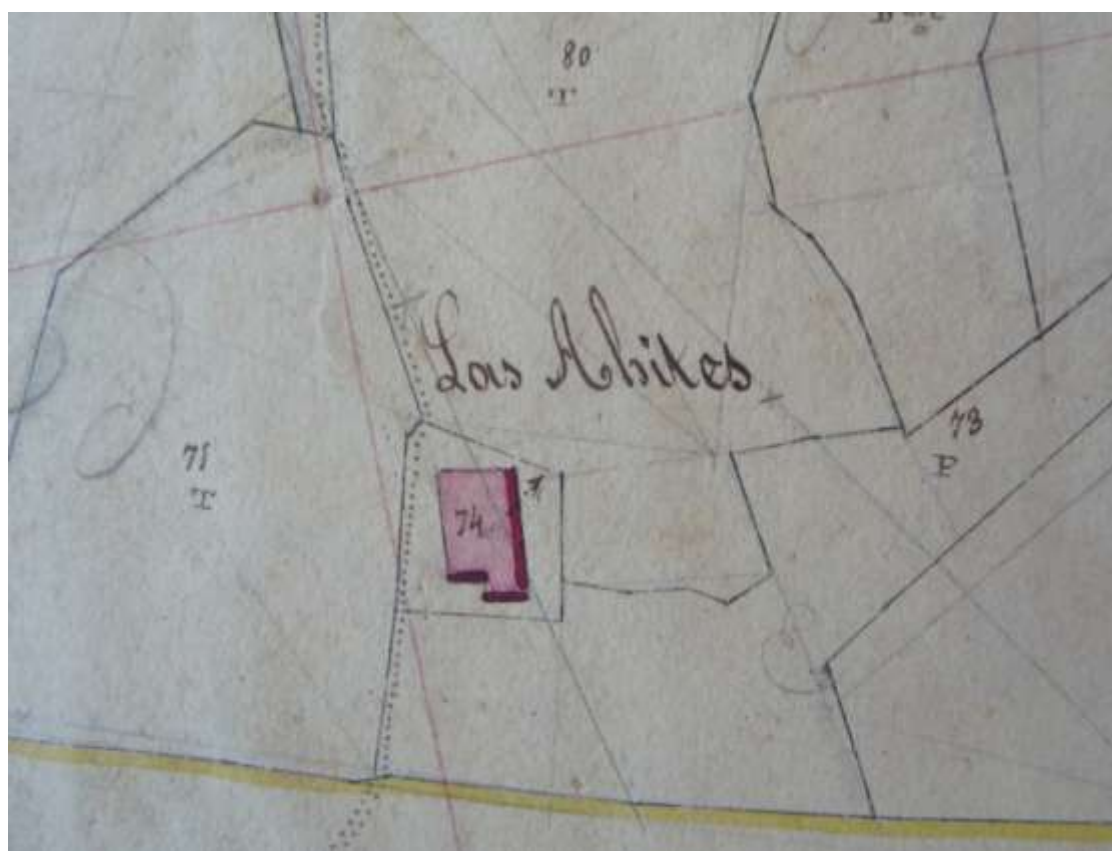

Cadastre napoléonien de Las Ahites pouvant correspondre aux Affites

[illegible]

Extrait de la visite générale de 1661 : visite de la métairie de la Galinière (1 H Malte reg. 414)

[illegible]

Moulin à vent
de Spinkede

Moulin de Spinkede

1864

50



Métairie des moulins à vent

Annexe 27 : Moulins à eau de Gimbrède



Localisation du moulin de dessus d'après la carte de Cassini



Cadaastre napoléonien du moulin du dessus



Cadastre actuel du moulin de dessus



Croix de Malte taillée dans la pierre portant la date de 1781



Moulin du dessus



Moulin du dessus

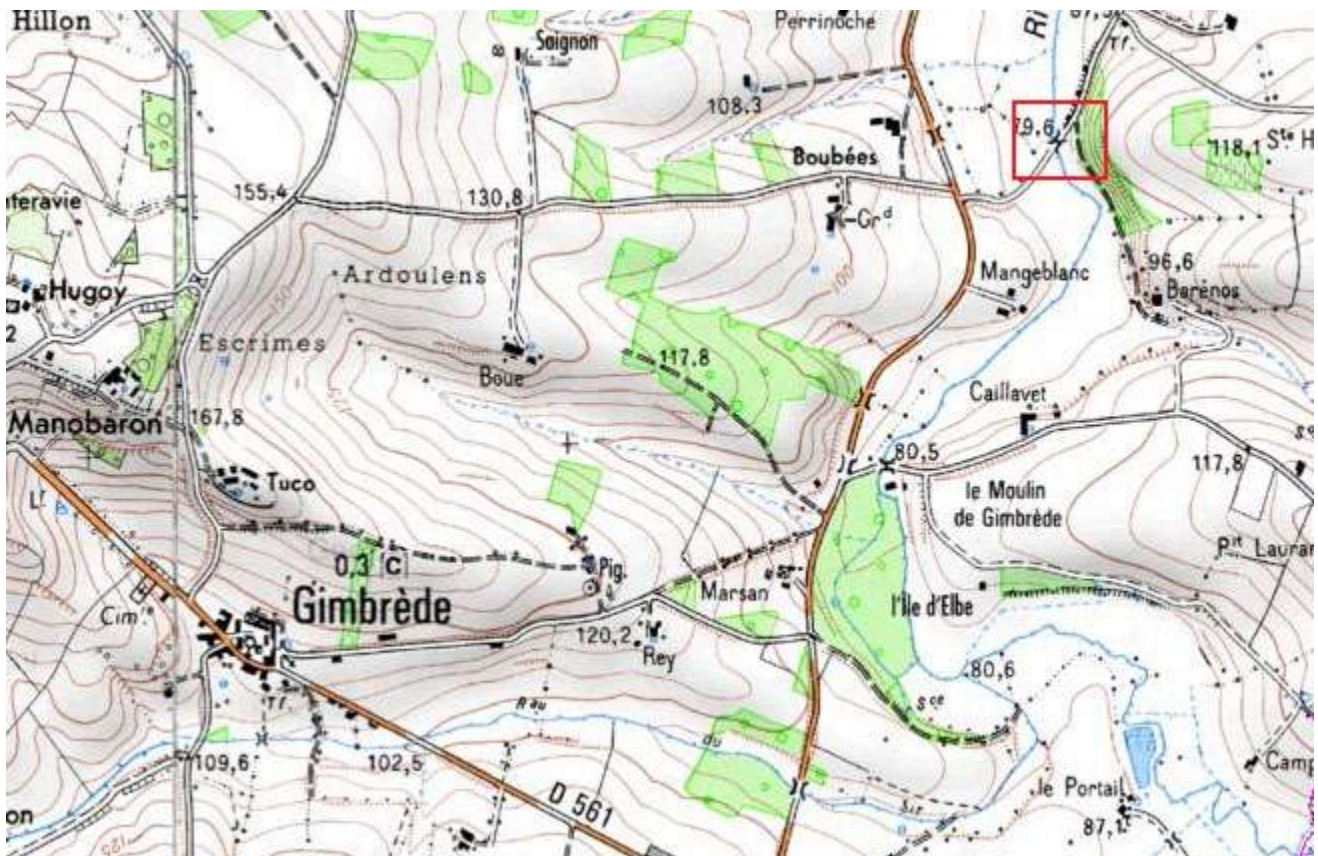

Emplacement du moulin du dessous



Vestiges du moulin du dessous



Vestiges des premières assises du mur sud-ouest du moulin



Tunnel aménagé servant de pont et permettant au bief d'aller du ruisseau au moulin

Annexe 28 : Église de Rouilhac



Localisation de Rouilhac d'après la carte de Cassini

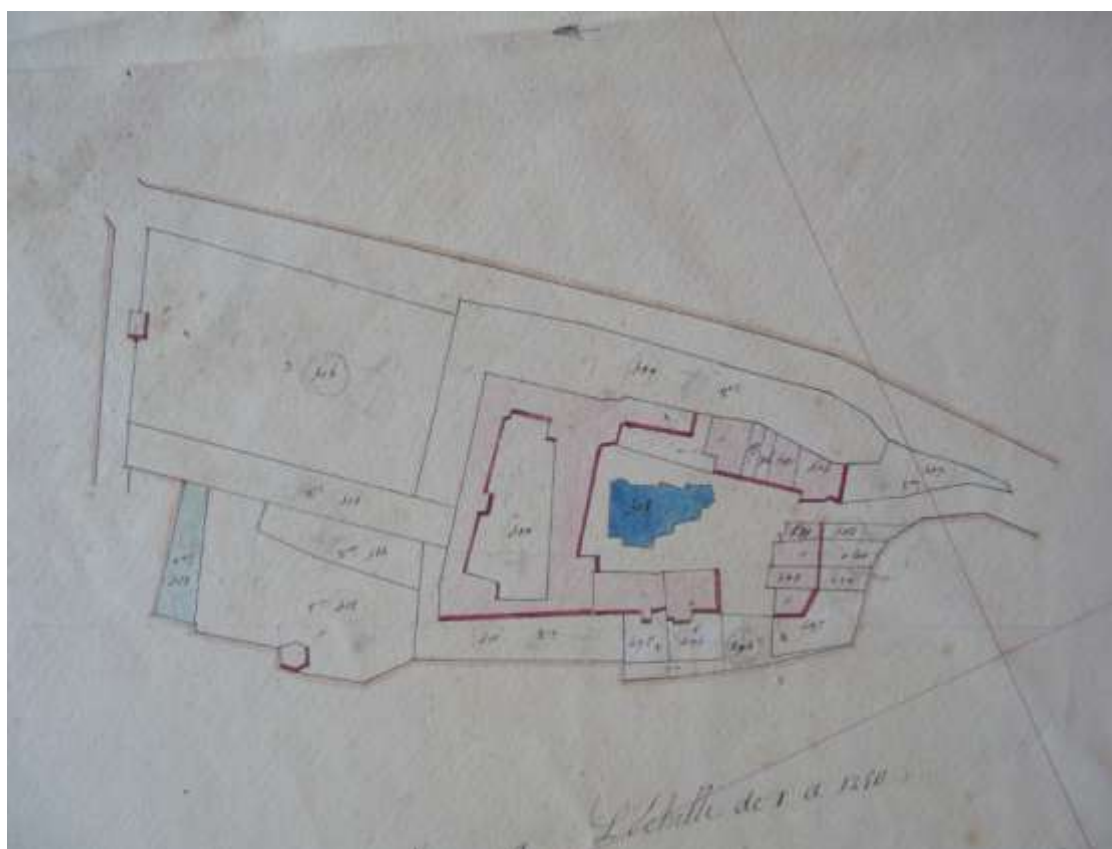

Cadaastre napoléonien

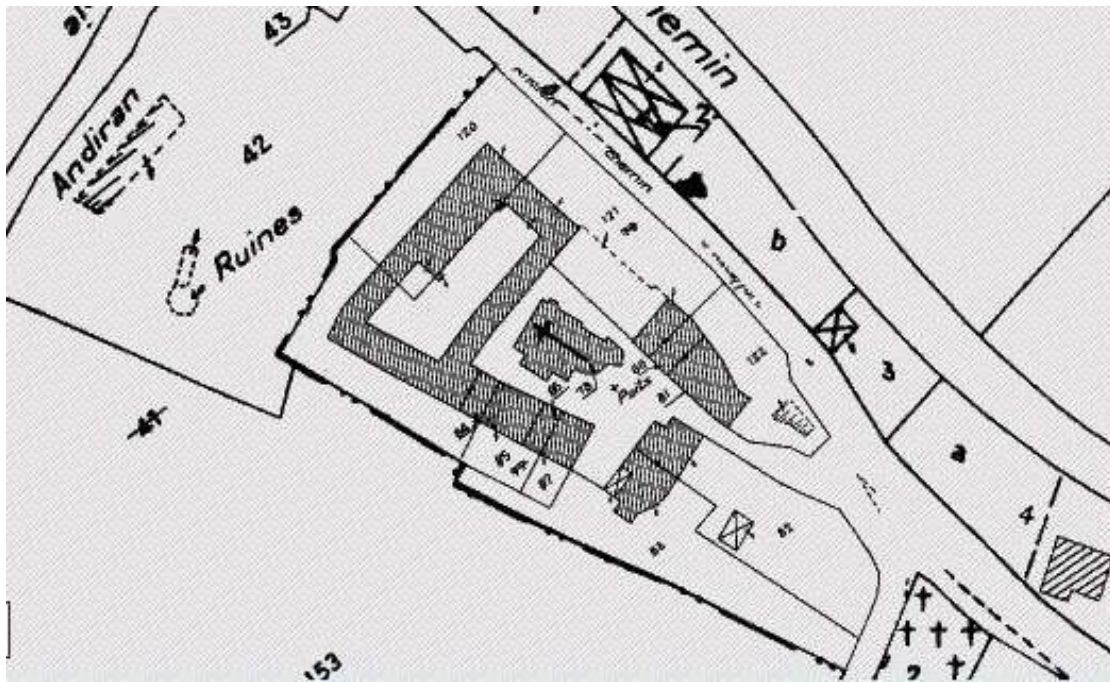

Cadastre actuel de Rouilhac



Vue de la partie occidentale de l'église de Rouilhac



Vue du chevet de l'église de Rouilhac

Annexe 29 : Chapelle Saint-Pierre des Campagnes

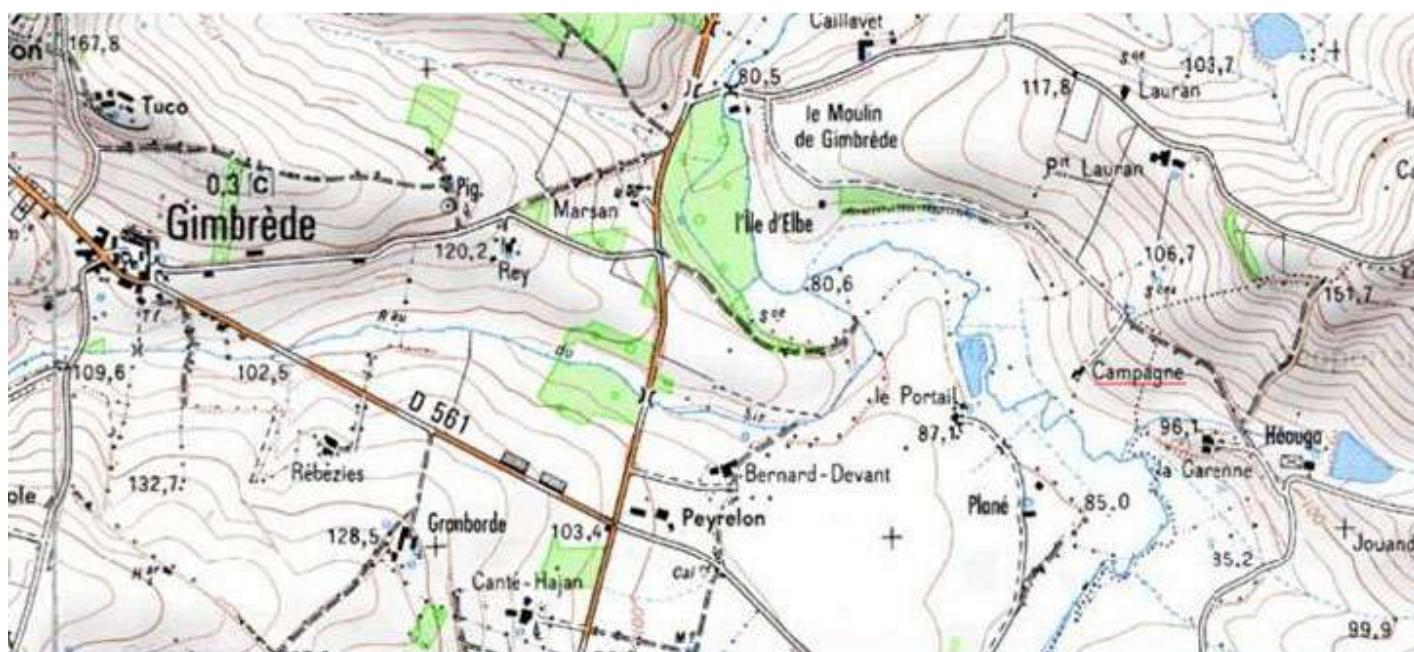

Localisation du lieu-dit Campagne sur l'IGN



Hameaux situés autour de la chapelle



Emplacement de la chapelle Saint-Pierre

Annexe 30 : Chapelle Notre Dame de Beauclair

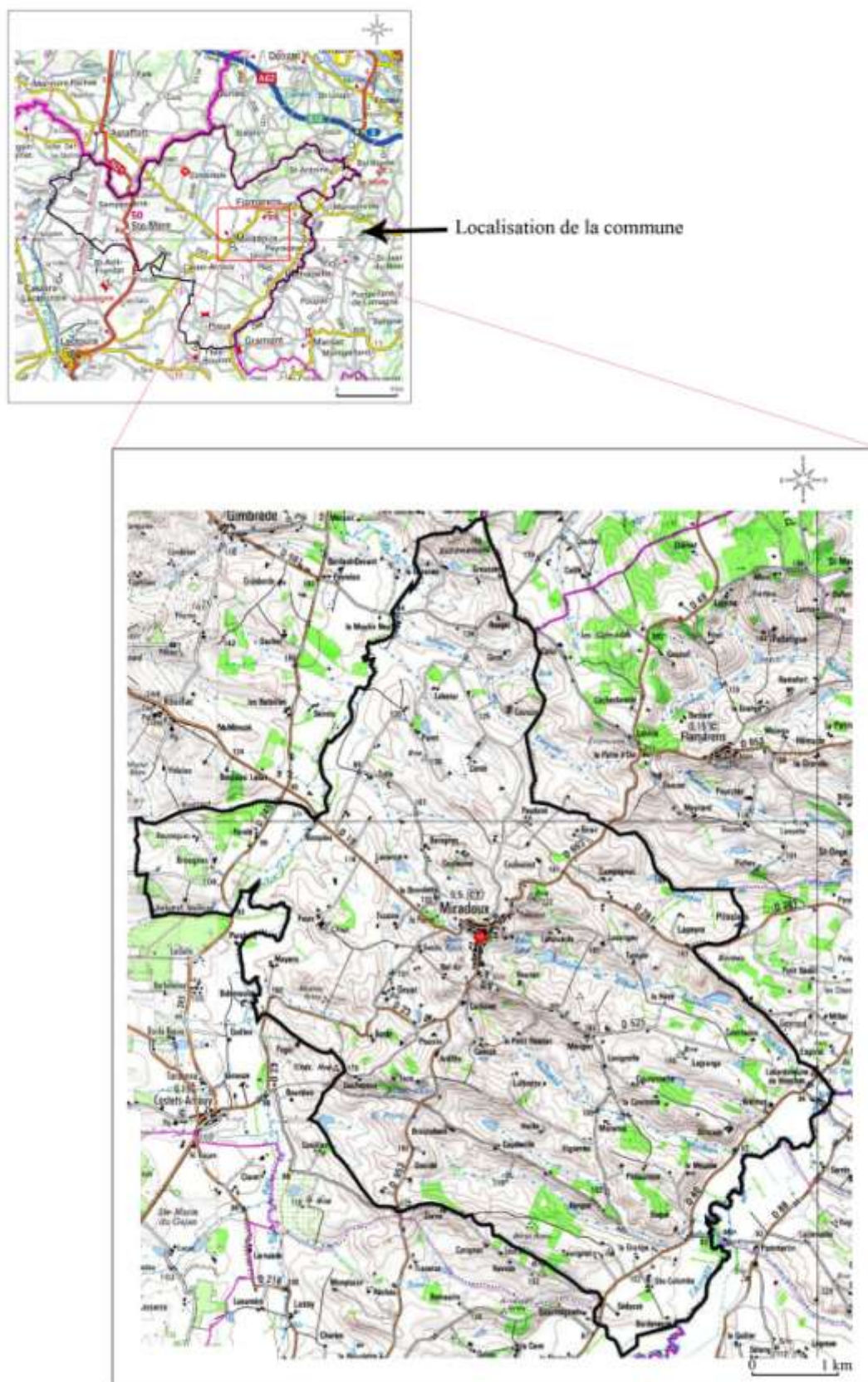

Localisation Notre Dame de Beauclair

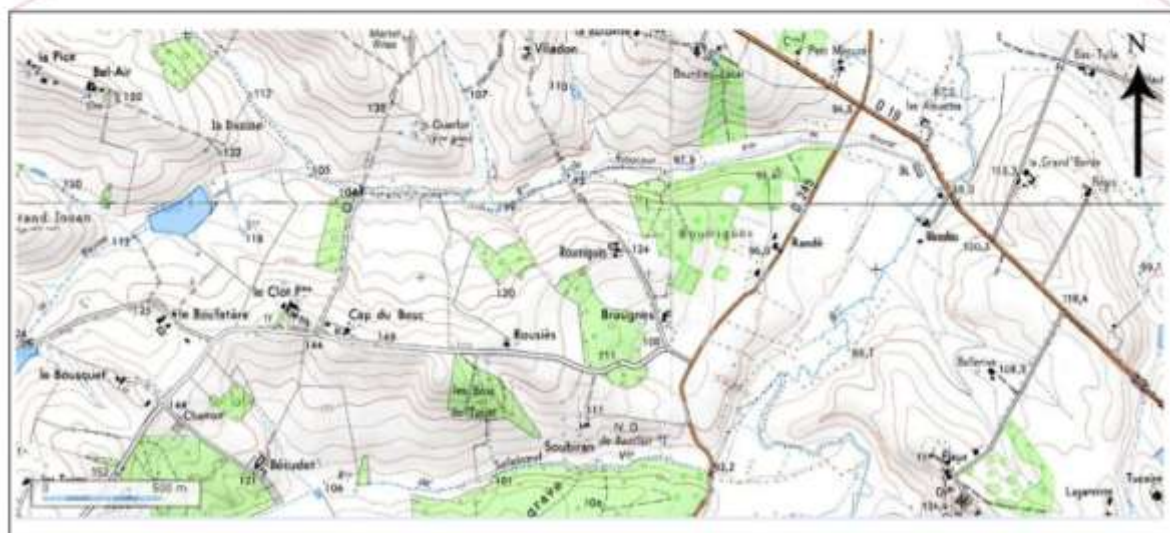

Localisation de Notre Dame de Beauclair sur l'IGN



Localisation de Notre Dame de Beauclair d'après la carte de Cassini



Statue de la vierge matérialisant l'emplacement de la chapelle Notre Dame de Beauclair

Annexe 31 : Grange d'en Martin

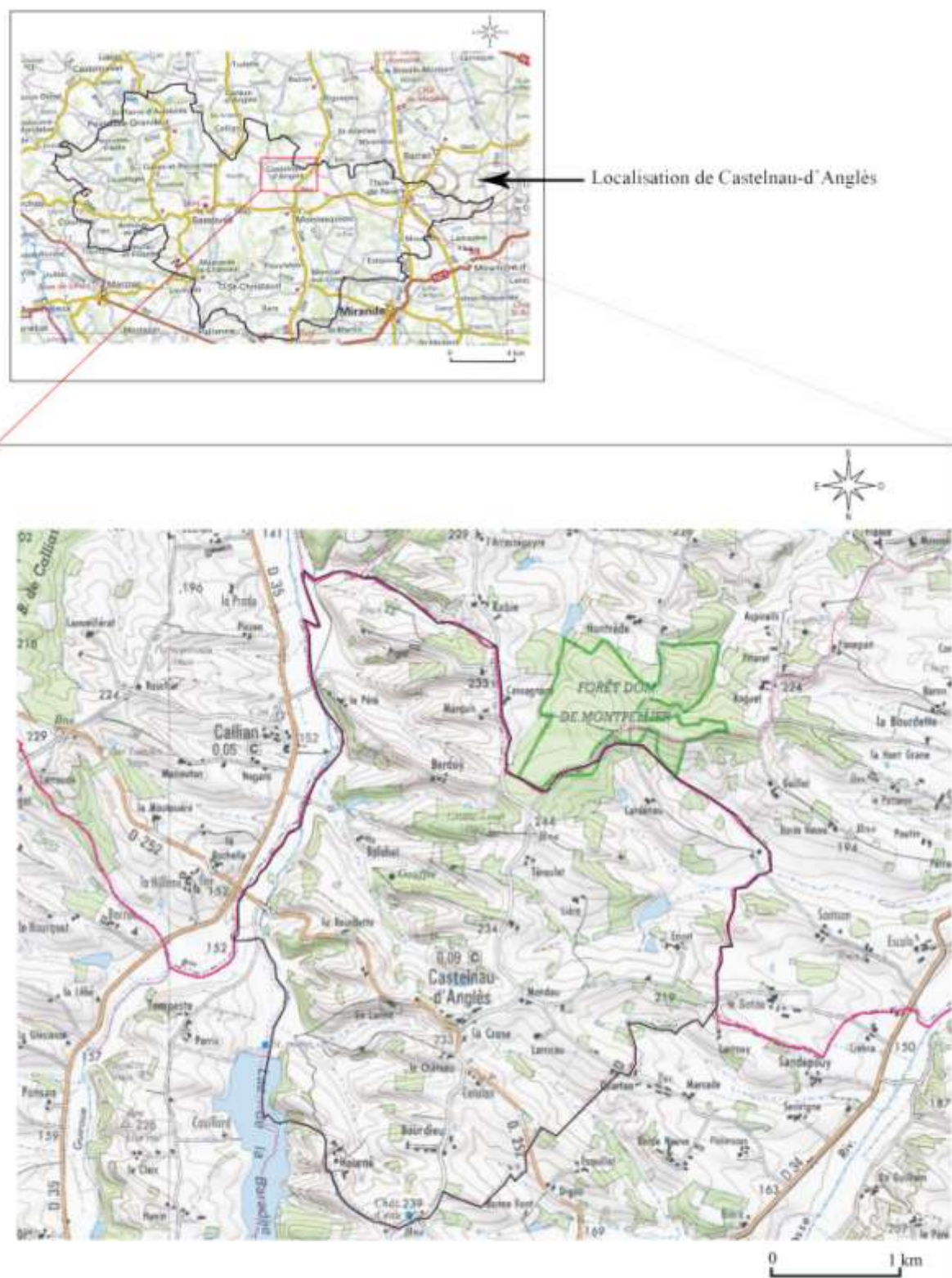

Commune de Castelnau-d'Anglès

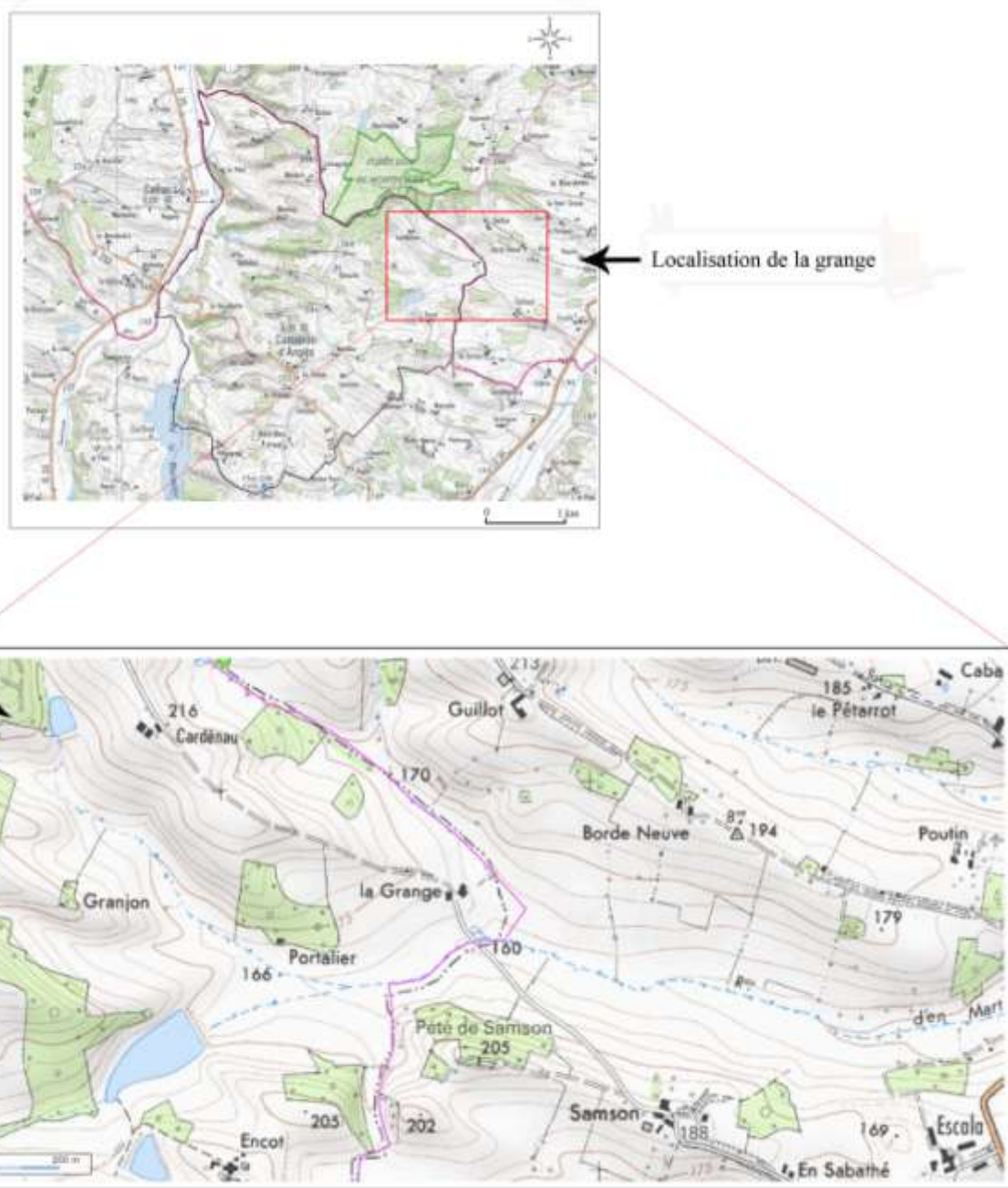

Localisation de la Grange à partir de l'IGN



Localisation de la grange d'après la carte de Cassini



Plan de la grange sur le dîmaire de Lectoure

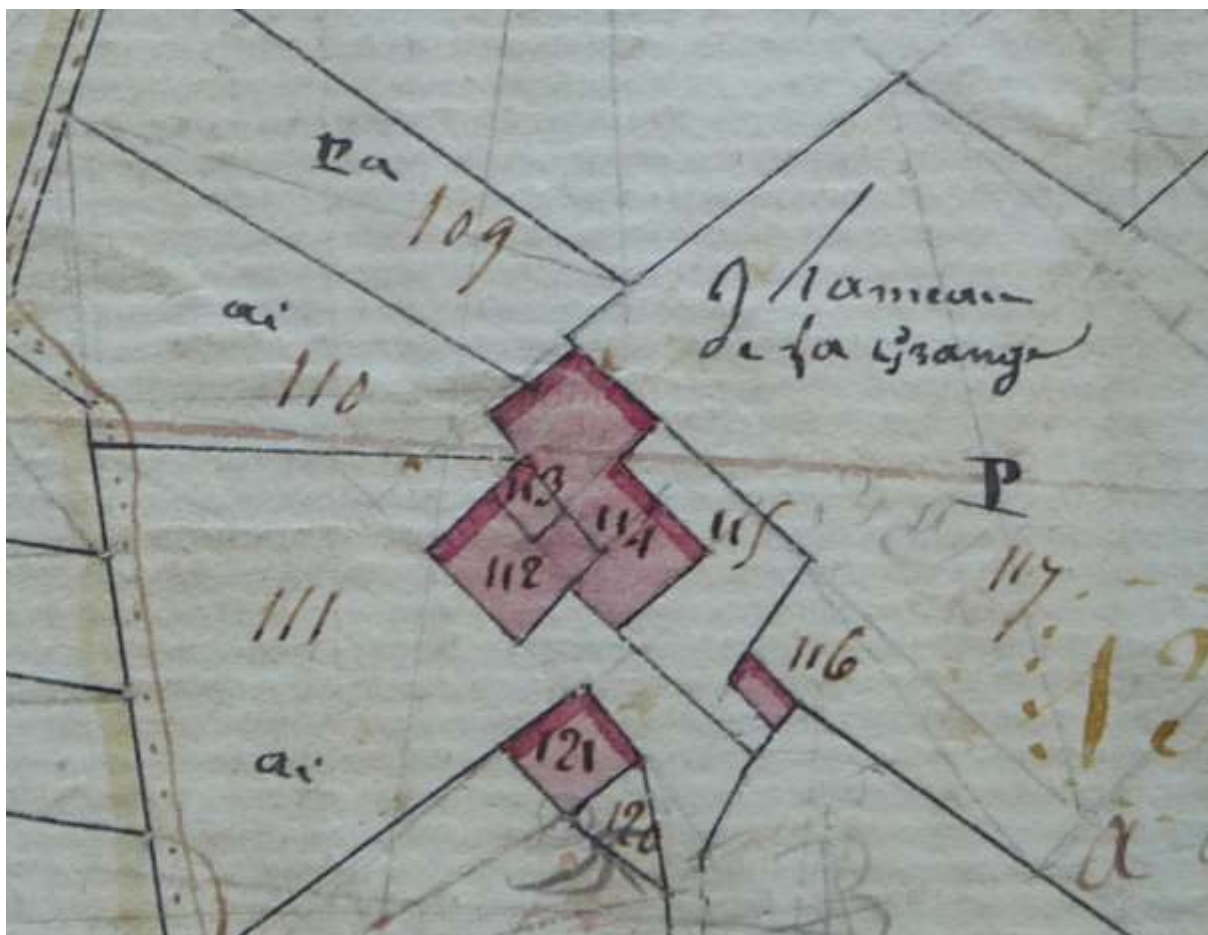

Cadastre napoléonien de la grange



Cadastre actuel de la grange



Localisation de l'ancienne chapelle d'après la dîmaire de Lectoure



Photographie extraite du colloque de Flaran « Hospitaliers et Templiers : peuplement et exploitation rurale dans le Sud-ouest de la France au Moyen Age », dans *Les ordres militaires, la vie rurale et le peuplement en Europe occidentale (XII^e-XVIII^e siècles)*, Flaran 6, 1984, Auch, 1986, p. 71.



La grange de Saint Martin actuellement